

Ansicht Osten

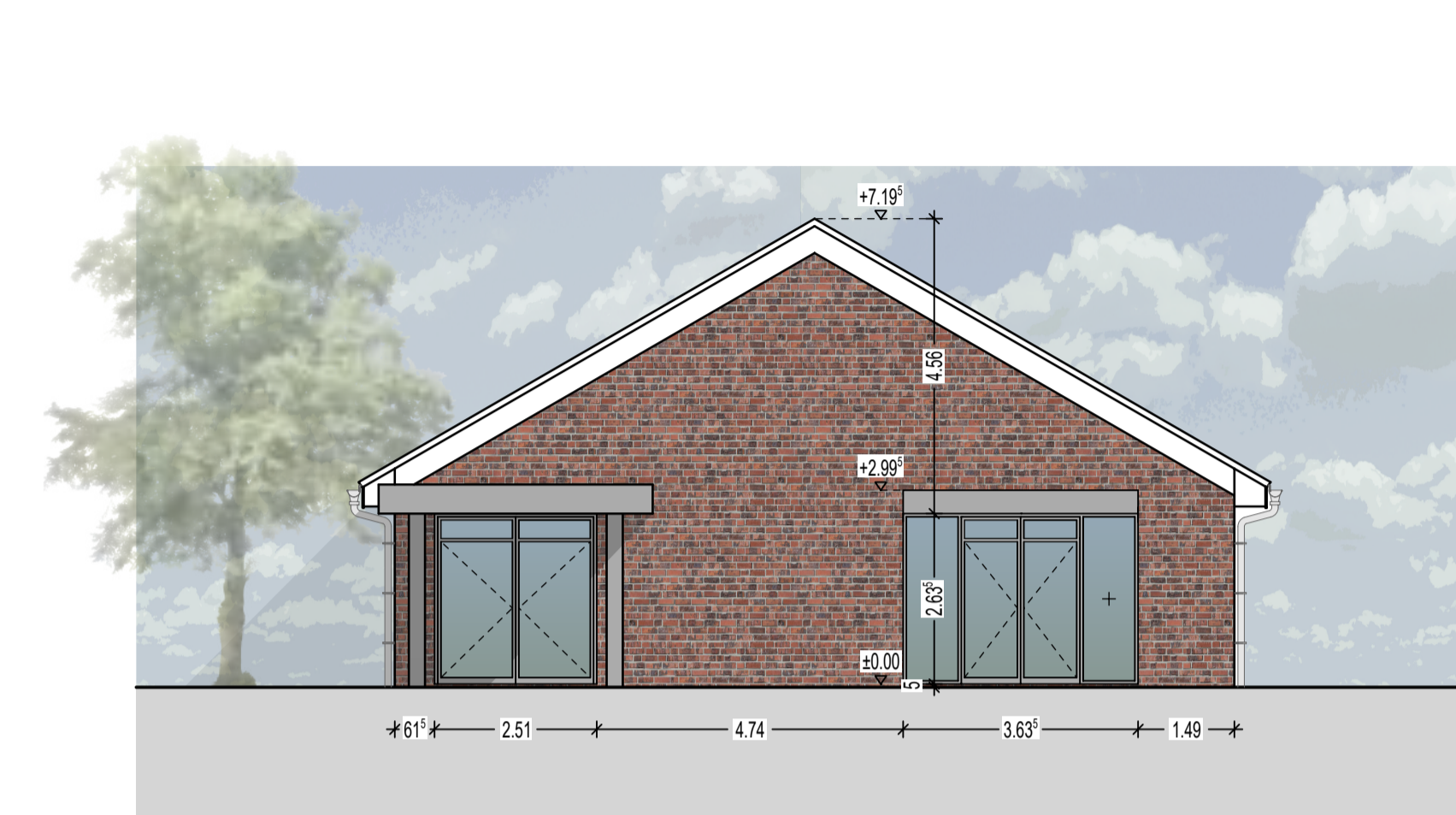

Ansicht Norden

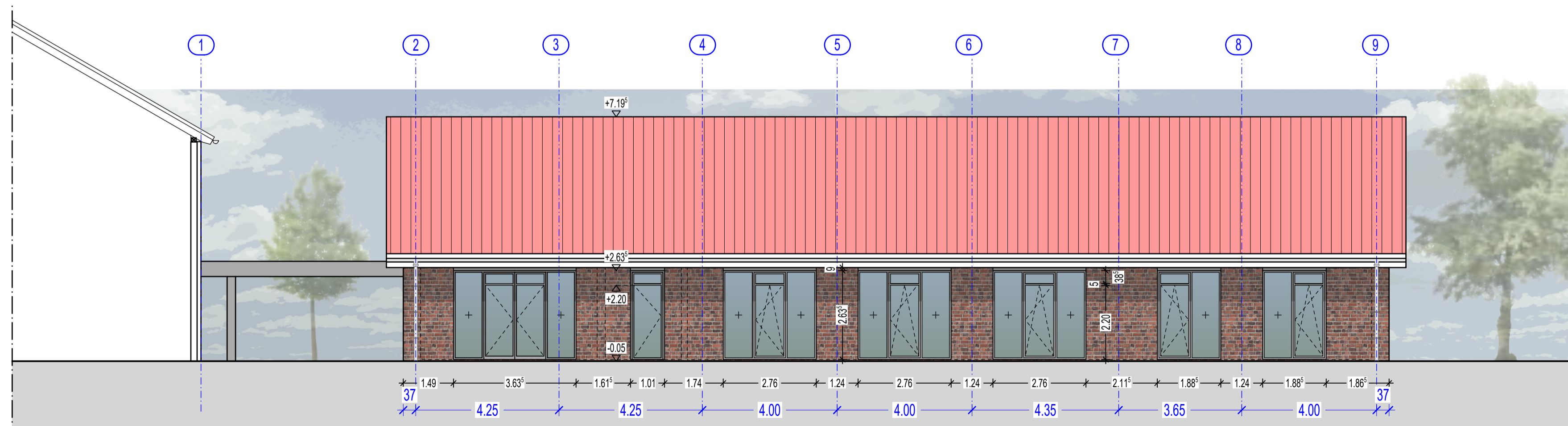

Ansicht Westen - Verblendfassade

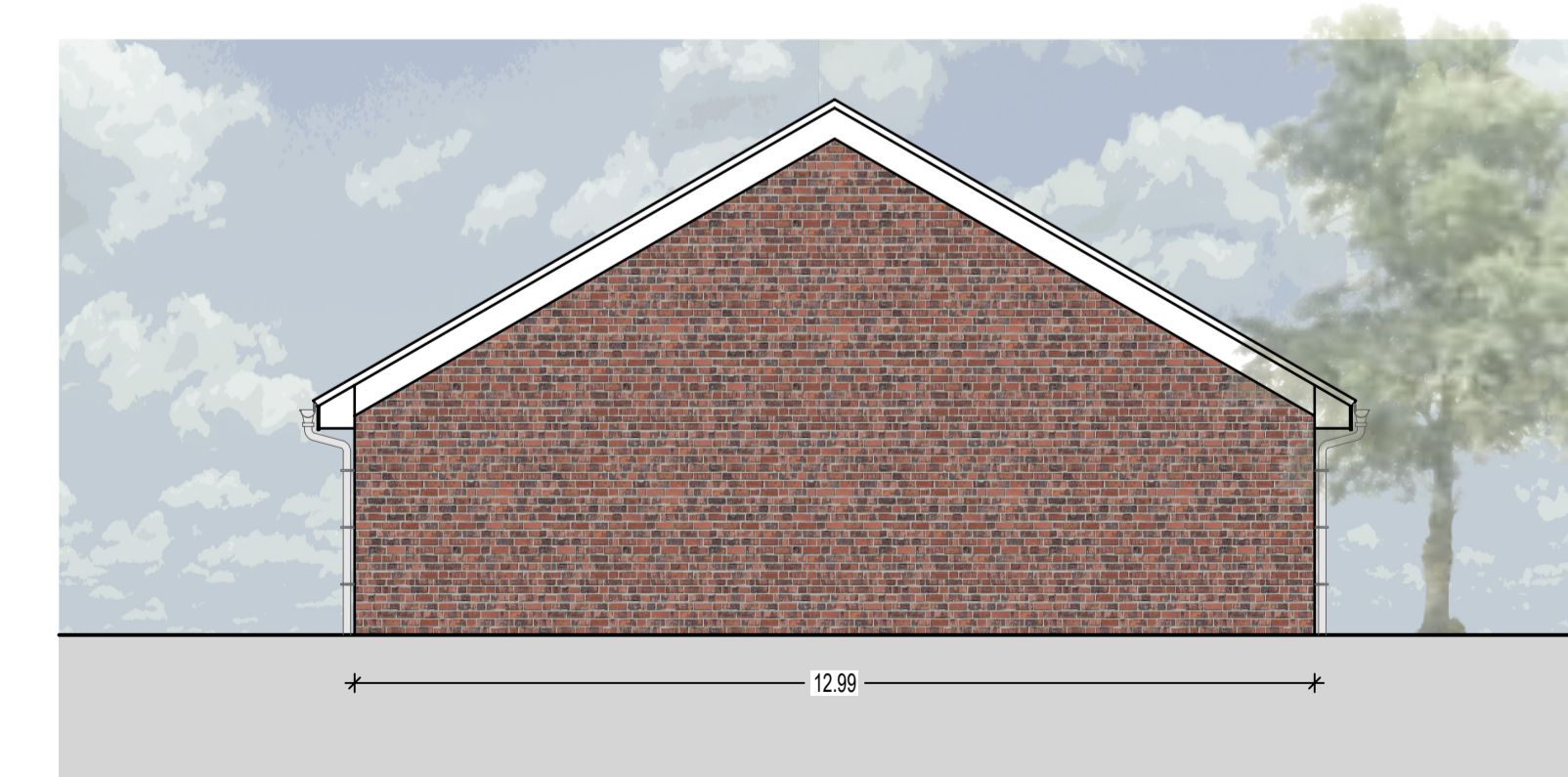

Ansicht Süden

Index	Datum	Änderung	bearbeitet
a			
b			
c			
d			
e			
f			
g			
h			
i			
j			
k			
l			

Bauvorhaben:
Erweiterung einer Grundschule

<p>Bauherr: Gemeinde Edewecht Rathausstraße 7 Tel.: 04405 - 916 0 e-mail: gemeinde@edewecht.de</p>	<p>Architekt: PLANUNGSGRUPPE AMMERLAND Dipl.-Ing. Martin Schmied Holljstraße 2 Tel.: 26188 Edewecht 04405-98 45 30 e-mail: info@planungsgruppe-ammerland.de</p>
<p>Bauort: Hinterm Kälberhof 6 Flurstück: Edewecht</p>	<p>Planinhalt: Ansichten V2 ("kleine" Fenster)</p>
<p>Plannr.: BA 6.41 Projektnr.: 25006 Gez.: M. Hoppe</p>	<p>Index: - Maßstab: 1:100 Datum: 12.03.2026</p>

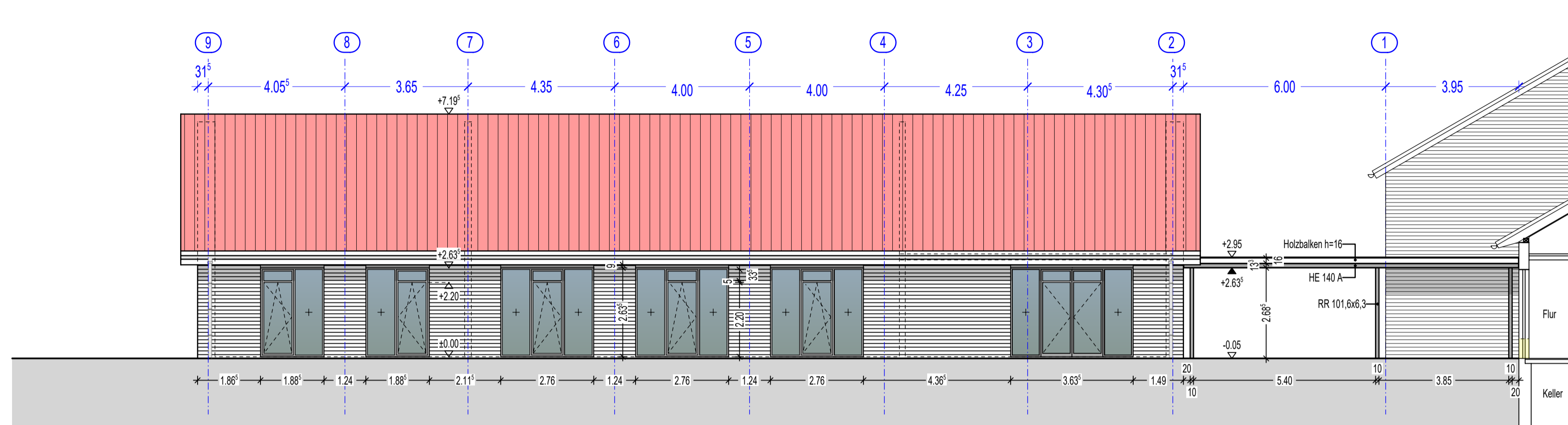

Ansicht Osten

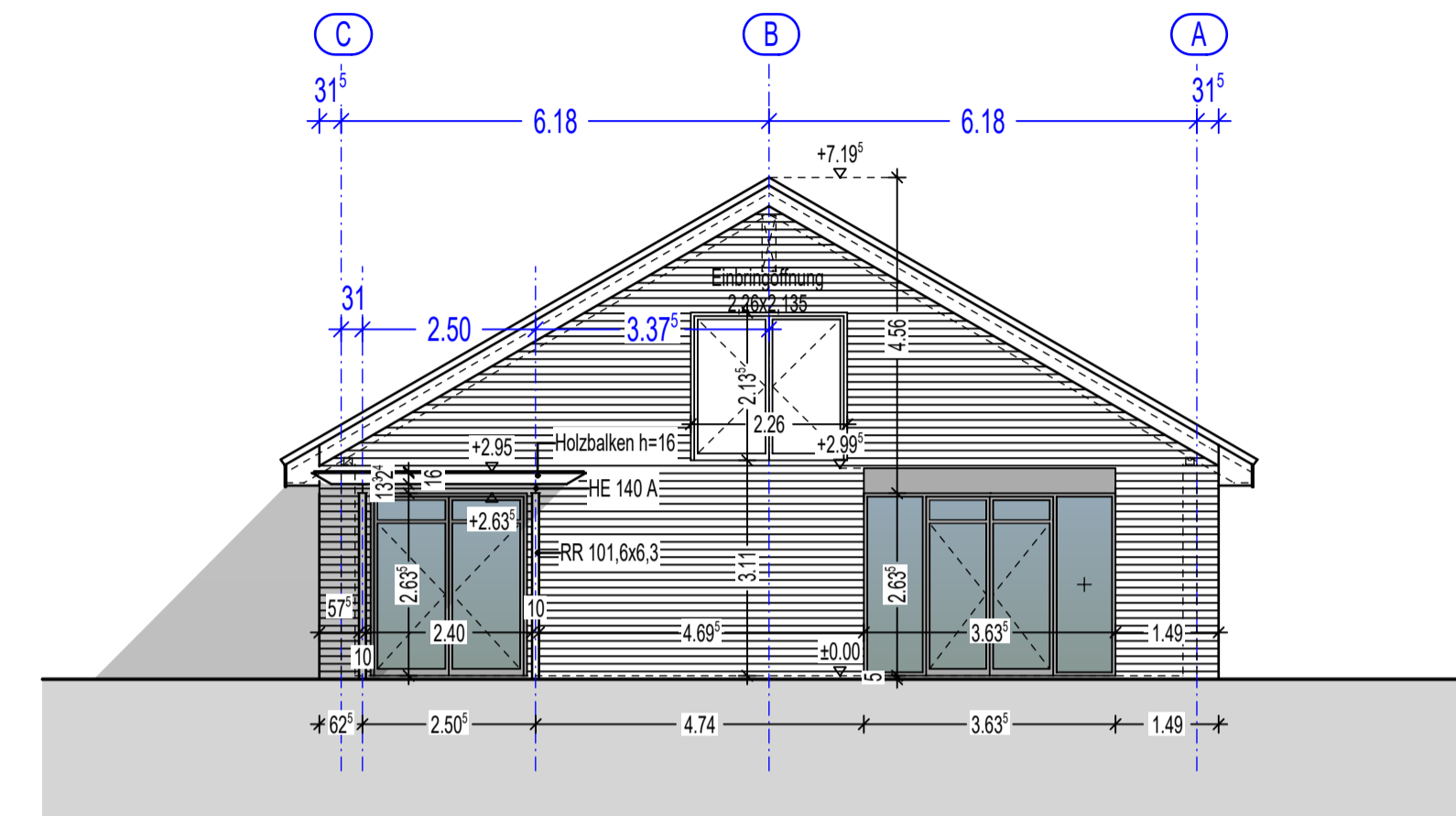

Ansicht Norden

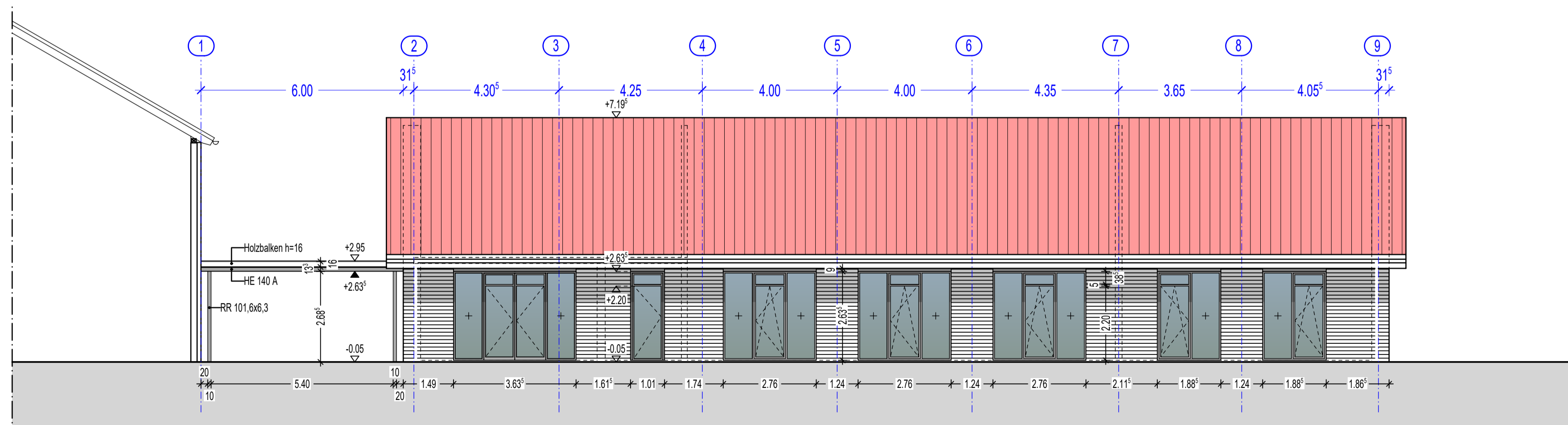

Ansicht Westen

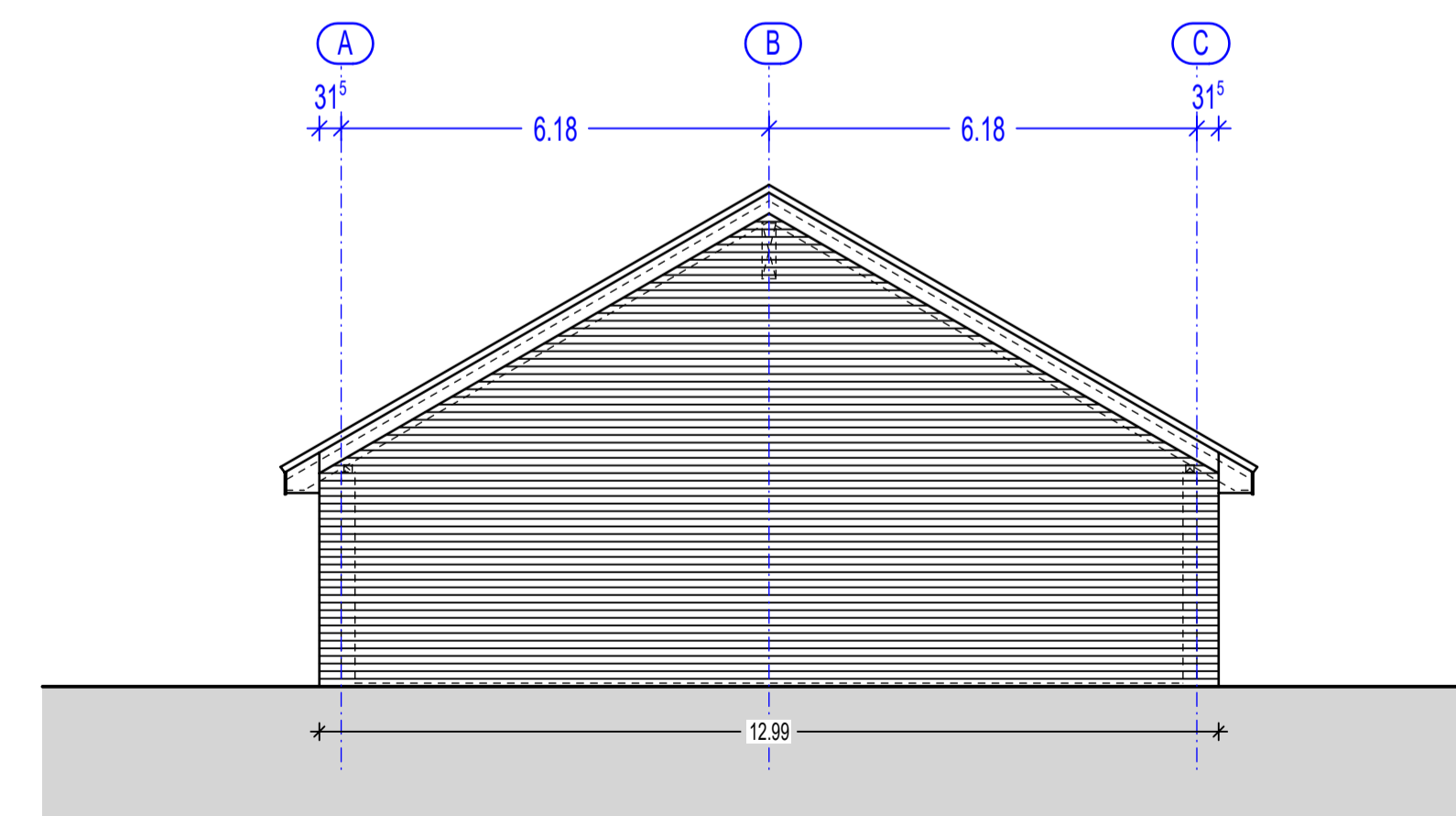

Ansicht Süden

Index	Datum	Änderung	bearbeitet
a			
b			
c			
d			
e			
f			
g			
h			
i			
j			
k			
l			

Bauvorhaben:
Erweiterung einer Grundschule

Bauherr: Gemeinde Edewecht Rathausstraße 7 Tel.: 04405 - 916 0 e-mail: gemeinde@edewecht.de	Architekt: PLANUNGSGRUPPE AMMERLAND Dipl.-Ing. Martin Schmied Holljestraße 2 Tel.: 04405-98 45 30 e-mail: info@planungsgruppe-ammerland.de
Planinhalt: Ansichten	Gez.: M. Hoppe Plannr.: BA 6.41 Projektnr.: 25006 Index: - Maßstab: 1:100 Datum: 12.03.2026