

Antrag der Gruppe SPD/FDP zur Verbesserung der Verkehrsführung entlang der Portsloger Straße Vorlage: 2025/FB III/4395

Verkehrserhebung

Messort: Am Radweg Portsloger Straße

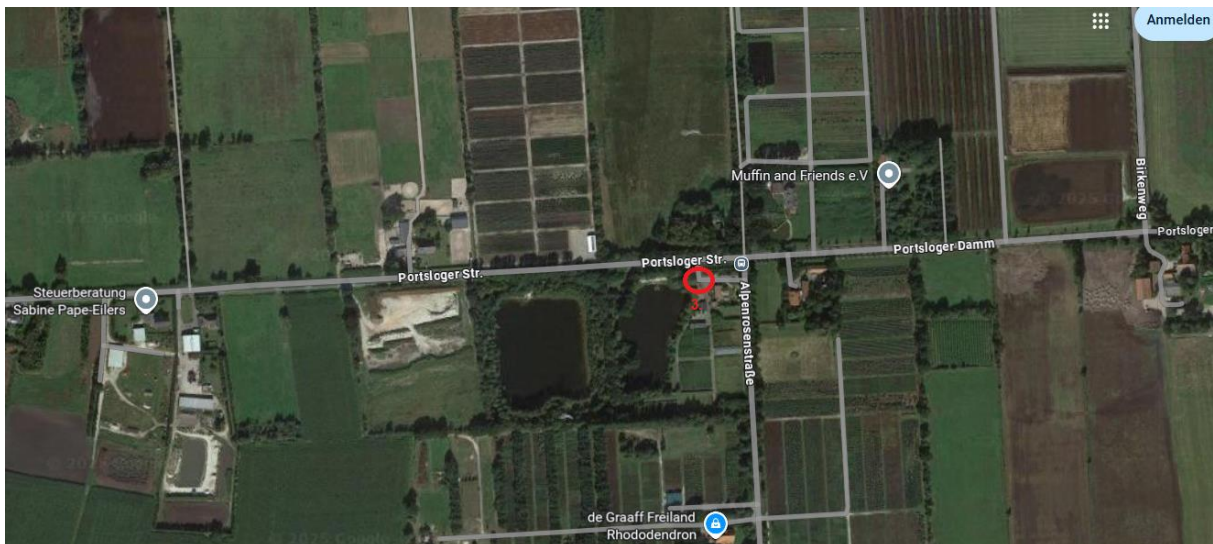
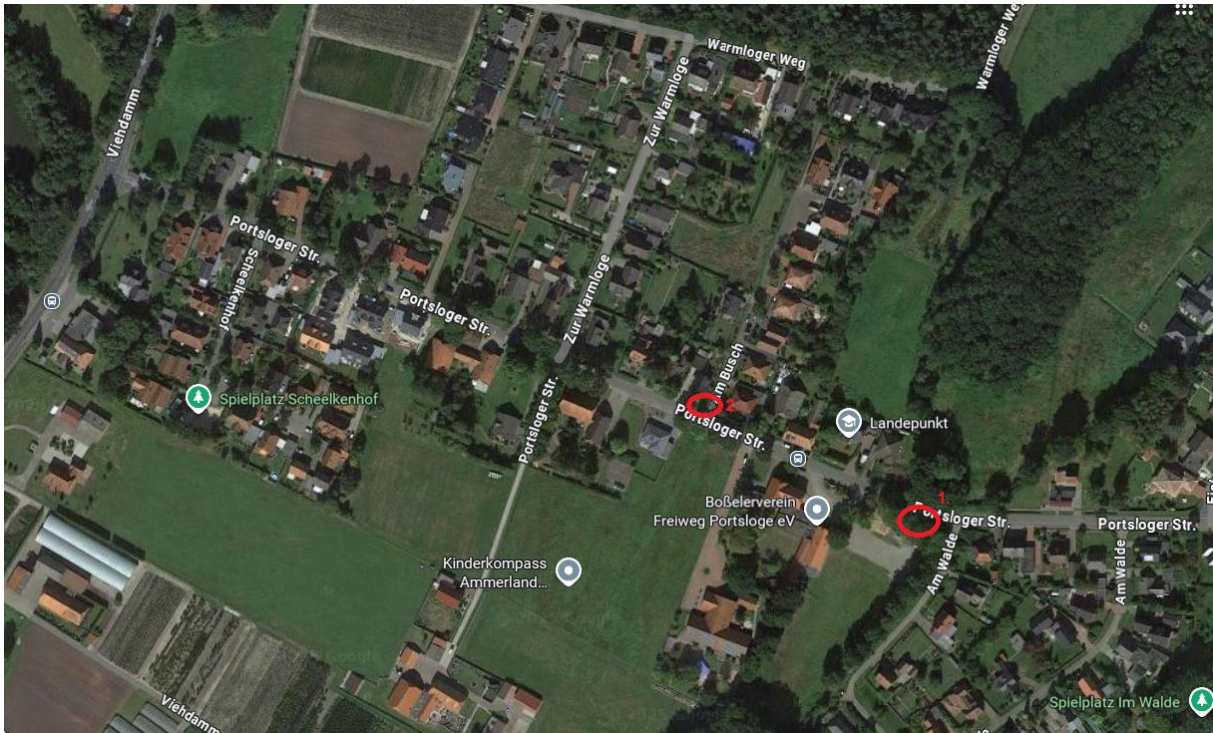

Messgerät: Via traffic controlling verdeckte Verkehrserhebung

Zeitraum der Messung:

1. Montag, 01.09.2025 bis Donnerstag, 04.09.2025
2. Freitag, 05.09.2025 bis Dienstag, 09.09.2025
3. Dienstag, 13.05.2025 bis Donnerstag, 22.05.2025

Fahrtrichtung: beide Richtungen

Messung 1

Verteilung Fahrzeugart

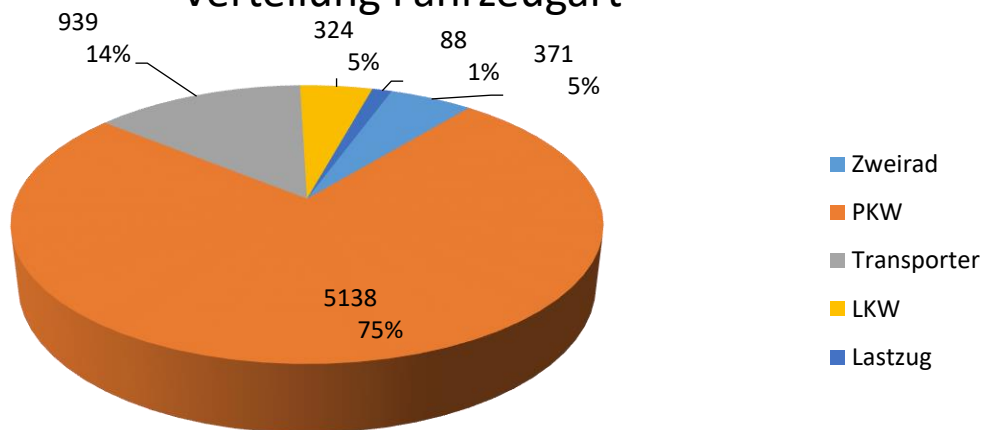

Verteilung Geschwindigkeit

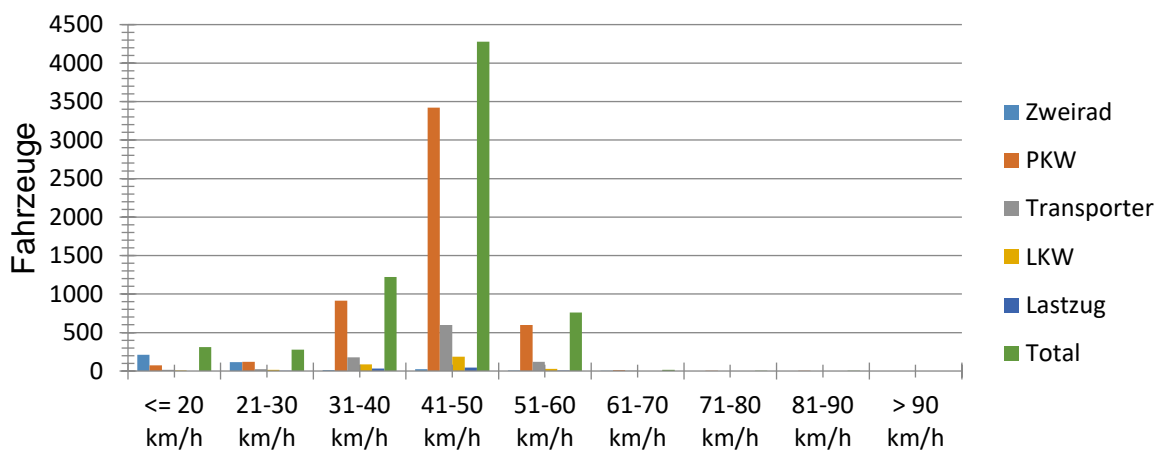

| Auswertezeit | | Freitag, 5. September 2025,11:00 - Dienstag, 9. September 2025,08:00 | | | | |
|--------------------------------|----------------|--|--------|----------|------------|------------|
| Tempolimit | 50 km/h | | Anzahl | Vd[km/h] | Vmax[km/h] | V85 [km/h] |
| Geschwindigkeitsübertretung | 20,40 % | Zweirad | 567 | 20 | 72 | 27 |
| Durchschnittl. Abstand | 37,44 s | PKW | 5201 | 45 | 78 | 52 |
| Kolonnenverkehr | 13,56 % | Transporter | 1306 | 46 | 73 | 52 |
| DTV | 1934 | LKW | 329 | 45 | 62 | 51 |
| DJV | 705910 | Lastzug | 92 | 43 | 56 | 49 |
| Schwerlastverkehrsanteil | 5,62 % | Total | 7495 | 44 | 78 | 52 |
| Fahrtrichtung | Ankommend | | | | | |
| Bearbeiter: | | | | | | |
| Kommentar: | | | | | | |
| Messort: | Portslogerstr. | | | | | |
| Ankommende Fahrzeuge Richtung: | | | | | | |
| Abfahrende Fahrzeuge Richtung: | | | | | | |

Messung 3

Verteilung Fahrzeugart

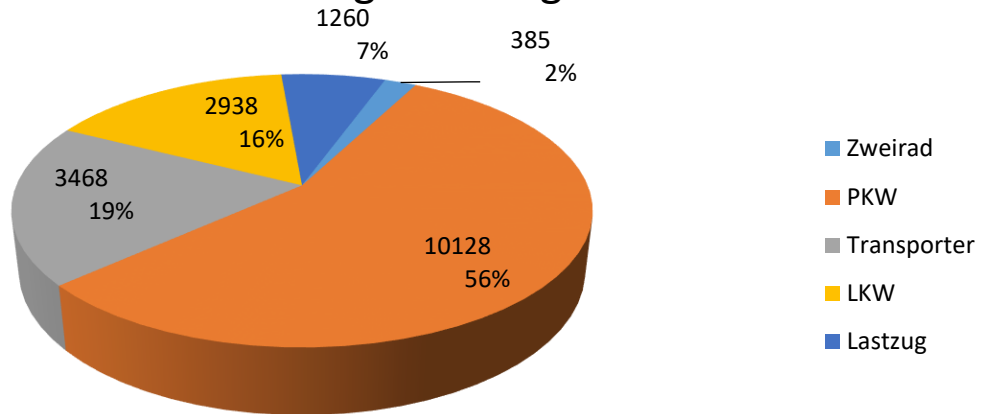

Verteilung Geschwindigkeit

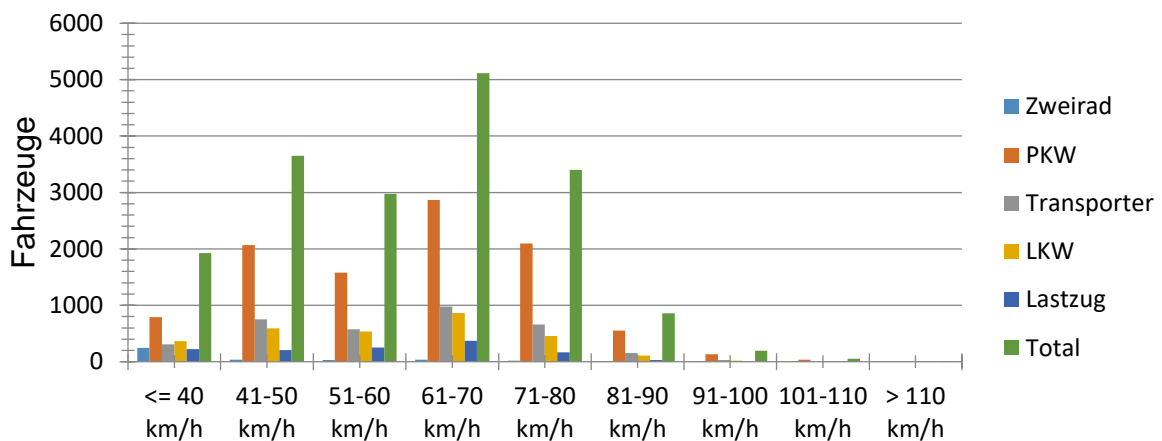

| Auswertezeit | | Dienstag, 10. Juni 2025,11:00 - Dienstag, 17. Juni 2025,14:00 | | | | |
|--------------------------------|--------------------------------|---|--------|----------|------------|------------|
| Tempolimit | 70 km/h | | Anzahl | Vd[km/h] | Vmax[km/h] | V85 [km/h] |
| Geschwindigkeitsübertretung | 24,84 % | Zweirad | 385 | 39 | 108 | 68 |
| Durchschnittl. Abstand | 52,93 s | PKW | 10128 | 61 | 118 | 76 |
| Kolonnenverkehr | 12,78 % | Transporter | 3468 | 60 | 118 | 74 |
| DTV | 2551 | LKW | 2938 | 58 | 120 | 72 |
| DJV | 931115 | Lastzug | 1260 | 57 | 103 | 71 |
| Schwerlastverkehrsanteil | 23,09 % | | | | | |
| Fahrtrichtung | Beide Richtungen | Total | 18179 | 60 | 120 | 74 |
| Bearbeiter: | Jens Kleinschmidt | | | | | |
| Kommentar: | Höhe Bushaltestelle | | | | | |
| Messort: | Portsloger Straße/Alpenrosenst | | | | | |
| Ankommende Fahrzeuge Richtung: | | | | | | |
| Abfahrende Fahrzeuge Richtung: | | | | | | |

Auswertung:

14.05.2025 Mittwoch

| | | |
|-----------------------|-----|---------------------------------|
| 00:00 Uhr – 09:00 Uhr | 36 | Radfahrende |
| 06:00 Uhr – 20:00 Uhr | 116 | Radfahrende |
| 15:00 Uhr – 19:00 Uhr | 39 | Radfahrende |
| 19:00 Uhr – 00:00 Uhr | 8 | Radfahrende |
| 00:00 Uhr – 00:00 Uhr | 133 | Radfahrende in beide Richtungen |

15.05.2025 Donnerstag

| | | |
|-----------------------|-----|---------------------------------|
| 00:00 Uhr – 09:00 Uhr | 27 | Radfahrende |
| 06:00 Uhr – 20:00 Uhr | 98 | Radfahrende |
| 15:00 Uhr – 19:00 Uhr | 24 | Radfahrende |
| 19:00 Uhr – 00:00 Uhr | 7 | Radfahrende |
| 00:00 Uhr – 00:00 Uhr | 110 | Radfahrende in beide Richtungen |

16.05.2025 Freitag

| | | |
|-----------------------|----|---------------------------------|
| 00:00 Uhr – 09:00 Uhr | 22 | Radfahrende |
| 06:00 Uhr – 20:00 Uhr | 81 | Radfahrende |
| 15:00 Uhr – 19:00 Uhr | 44 | Radfahrende |
| 19:00 Uhr – 00:00 Uhr | 12 | Radfahrende |
| 00:00 Uhr – 00:00 Uhr | 98 | Radfahrende in beide Richtungen |

17.05.2025 Samstag

| | | |
|-----------------------|-----|---------------------------------|
| 00:00 Uhr – 09:00 Uhr | 9 | Radfahrende |
| 06:00 Uhr – 20:00 Uhr | 96 | Radfahrende |
| 15:00 Uhr – 19:00 Uhr | 40 | Radfahrende |
| 19:00 Uhr – 00:00 Uhr | 5 | Radfahrende |
| 00:00 Uhr – 00:00 Uhr | 100 | Radfahrende in beide Richtungen |

18.05.2025 Sonntag

| | | |
|-----------------------|-----|---------------------------------|
| 00:00 Uhr – 09:00 Uhr | 10 | Radfahrende |
| 06:00 Uhr – 20:00 Uhr | 155 | Radfahrende |
| 15:00 Uhr – 19:00 Uhr | 65 | Radfahrende |
| 19:00 Uhr – 00:00 Uhr | 7 | Radfahrende |
| 00:00 Uhr – 00:00 Uhr | 163 | Radfahrende in beide Richtungen |

19.05.2025 Montag

| | | |
|-----------------------|-----|-------------|
| 00:00 Uhr – 09:00 Uhr | 31 | Radfahrende |
| 06:00 Uhr – 20:00 Uhr | 102 | Radfahrende |
| 15:00 Uhr – 19:00 Uhr | 37 | Radfahrende |
| 19:00 Uhr – 00:00 Uhr | 9 | Radfahrende |

00:00 Uhr – 00:00 Uhr 113 Radfahrende in beide Richtungen

20.05.2025 Dienstag

00:00 Uhr – 09:00 Uhr 38 Radfahrende
06:00 Uhr – 20:00 Uhr 119 Radfahrende
15:00 Uhr – 19:00 Uhr 47 Radfahrende
19:00 Uhr – 00:00 Uhr 8 Radfahrende
00:00 Uhr – 00:00 Uhr 134 Radfahrende in beide Richtungen

21.05.2025 Mittwoch

00:00 Uhr – 09:00 Uhr 28 Radfahrende
06:00 Uhr – 20:00 Uhr 89 Radfahrende
15:00 Uhr – 19:00 Uhr 20 Radfahrende
19:00 Uhr – 00:00 Uhr 6 Radfahrende
00:00 Uhr – 00:00 Uhr 97 Radfahrende in beide Richtungen

Zusammenfassung:

Ergebnis in der Zeit 06:00 Uhr - 20:00 Uhr in beide Richtungen

| | |
|-----------------------|-----------------|
| 14.05.2025 Mittwoch | 116 Radfahrende |
| 15.05.2025 Donnerstag | 98 Radfahrende |
| 16.05.2025 Freitag | 81 Radfahrende |
| 17.05.2025 Samstag | 96 Radfahrende |
| 18.05.2025 Sonntag | 155 Radfahrende |
| 19.05.2025 Montag | 102 Radfahrende |
| 20.05.2025 Dienstag | 119 Radfahrende |
| 21.05.2025 Mittwoch | 89 Radfahrende |

Gesamtauswertung im bewerteten Zeitraum von 06:00 Uhr - 20:00 Uhr in beide Richtungen

Gesamt: 856 Radfahrende

DTV Radfahrende: ca. Ø 107 Radfahrende/Tag

Gesamtauswertung im bewerteten Zeitraum von 00:00 Uhr - 00:00 Uhr in beide Richtungen

Gesamt: 948 Radfahrende

DTV Radfahrende: ca. Ø 118 Radfahrende/Tag