Anlage 11

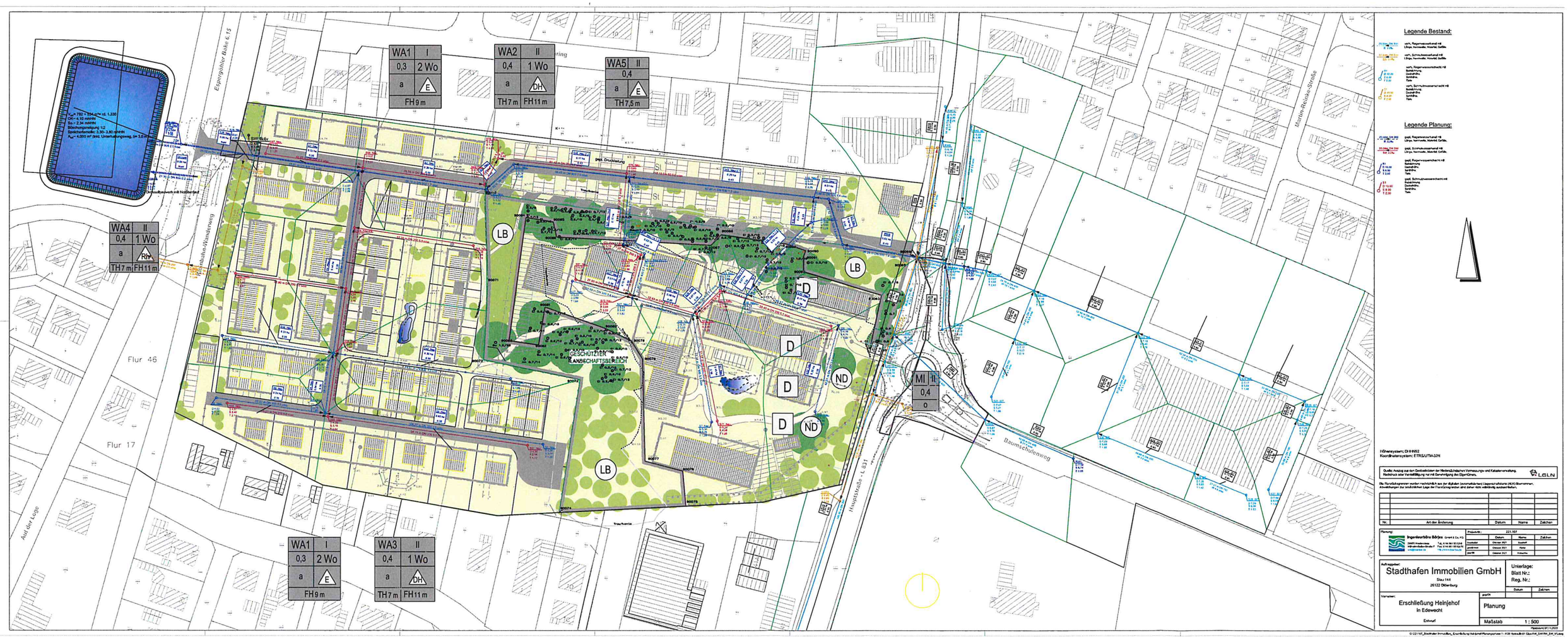
WA1 I
0,3 2 Wo
a E
FH 9 m
WA2 II
0,4 1 Wo
a DH
TH 7 m FH 11 m
WA5 II
0,4
a E
TH 7,5 m
WA4 II
0,4 1 Wo
a Rh
TH 7 m FH 11 m
WA1 I
0,3 2 Wo
a E
FH 9 m
WA3 II
0,4 1 Wo
a DH
TH 7 m FH 11 m
MI 1
0,4
o
LB
D
ND
GESCHÜTZTER LANDSCHAFTSBEREICH
Flur 46
Flur 17
Auf der Lege
Hauptstraße - L 831
Baumschulenweg
Martin-Rohlfs-Straße
Legende Bestand:
Legende Planung:
Höhensystem: DHHN92
Koordinatensystem: ETRS/UTM-32N
Quelle: Anzeige aus den Geobasisdaten der Niedersächsischen Vermessungs- und Katasterverwaltung. Nachdruck oder Verwäldigung nur mit Genehmigung des LGLN-Grem.
LGLN
Die Flurstücksgrenzen wurden nachrichtlich aus der digitalen Liegenschaftskarte (ALKIS) übernommen. Abweichungen zur tatsächlichen Lage der Flurstücksgrenzen sind daher nicht vollständig auszuschließen.
Nr. Art der Änderung Datum Name Zeichen
Planung: Ingenieurbüro Böjes GmbH & Co. KG
26655 Westerstede
Hähnenfeldstraße 8
info@ibboejes.de
Tel. 0 44 88 / 83 52-0
Fax 0 44 88 / 83 52-15
http://www.ibboejes.de
Projekt-Nr.: 221.107
Datum Name Zeichen
bearbeitet Oktober 2021 Kuschel
gezeichnet Oktober 2021 Hake
geprüft Oktober 2021 Schuchts
Auftraggeber:
Stadthafen Immobilien GmbH
Stau 144
26122 Oldenburg
Unterlage:
Blatt Nr.:
Reg. Nr.:
Datum Zeichen
Vorhaben:
Erschließung Heinjehof
in Edewecht
Entwurf
gezeichnet
Planung
Maßstab 1 : 500
Plotdatum: 07.11.2023