GEMEINDE EDEWECHT

SANIERUNG OLDENBURGER STRAßE - L 828

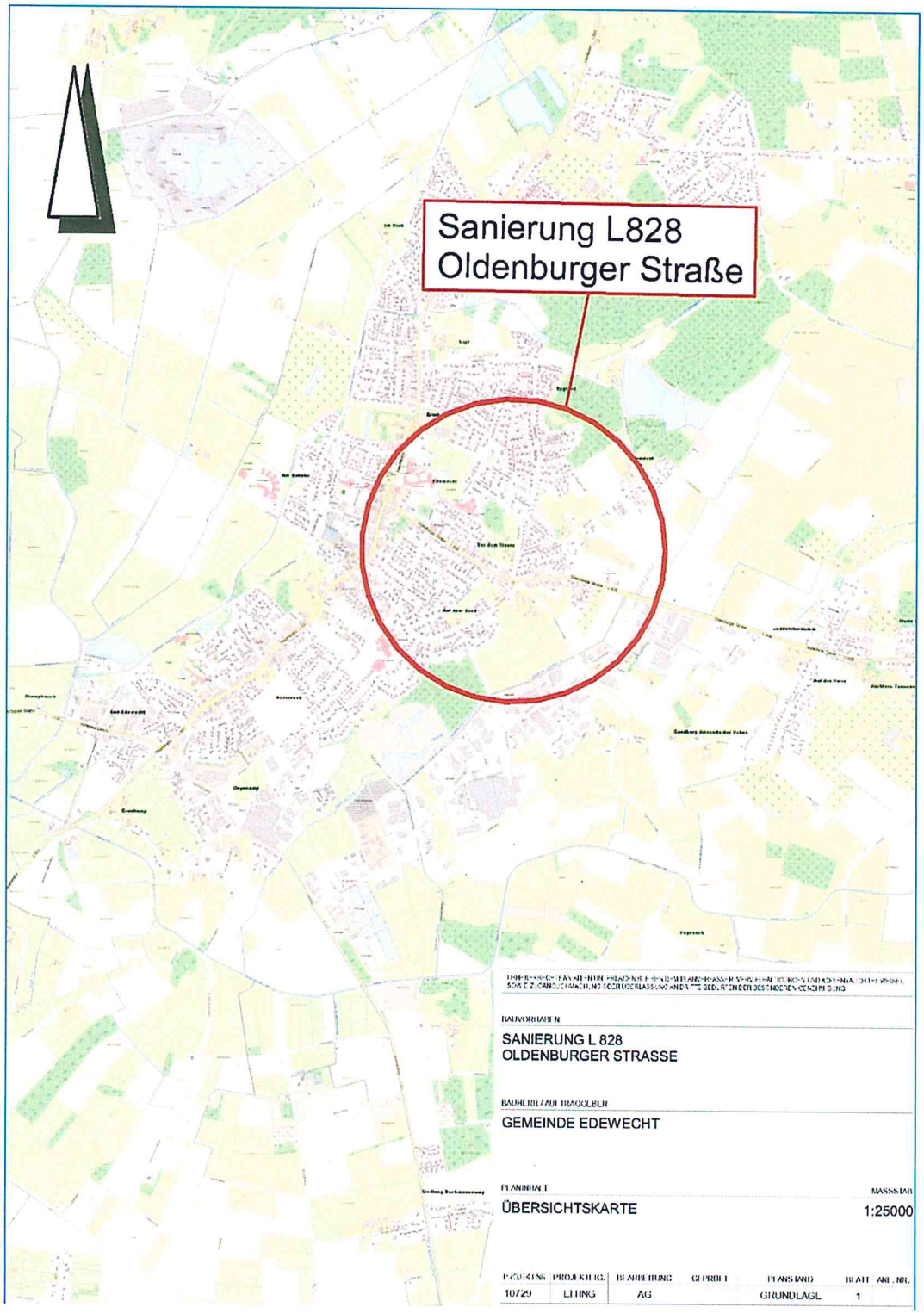

URHEBERRECHTE AN ALLEN UNTERLAGEN ZU FREIEN DEM PLANUNGSBÜRO VERWEHRT. DIE ÜBERLASSUNG AN DRITTE BEDÜRFEN DER BESONDEREN GENEHMIGUNG

BAUVORHABEN

SANIERUNG L 828
OLDENBURGER STRASSE

BAUHERR / AUFTRAGGEBER

GEMEINDE EDEWECHT

PLANINHALT

ÜBERSICHTSKARTE

MASSSTAB

1:25000

PROJEKT NR.	PROJEKTLTG.	BEARBEITUNG	GEPRÜFT	PLANSTAND	BLATT	ANL. NR.
10729	ETTING	AG		GRUNDLAGE	1	

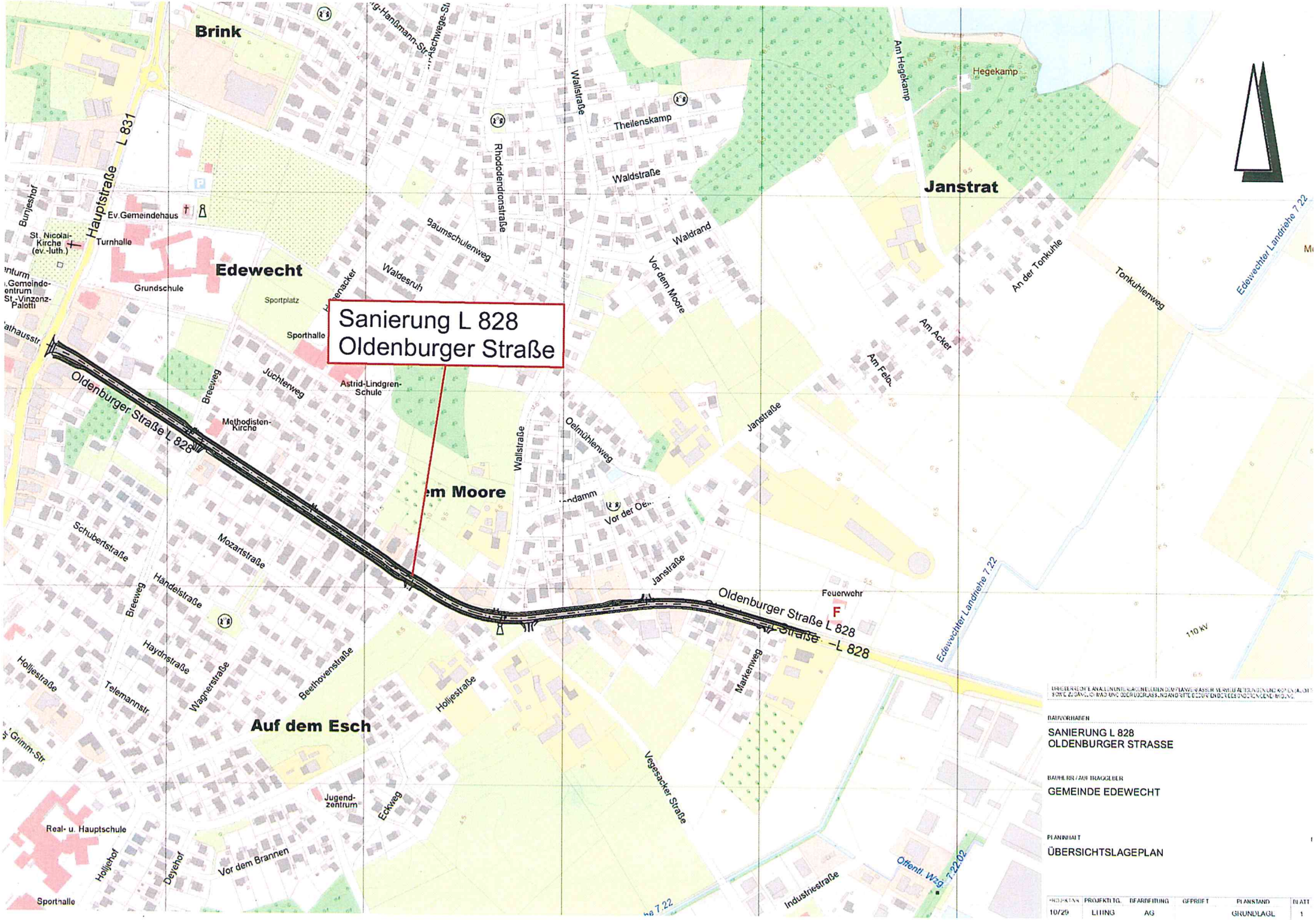

BAUVORHABEN

SANIERUNG L 828
OLDENBURGER STRASSE

BAUHERR / AUFTRAGGEBER

GEMEINDE EDEWECHT

PLANINHALT

ÜBERSICHTSLAGEPLAN

PROJEKTNR.	PROJEKTLTG.	BEARBEITUNG	GEPRÜFT	PLANSTAND	BLATT
10729	LITING	AG		GRUNDLAGE	1

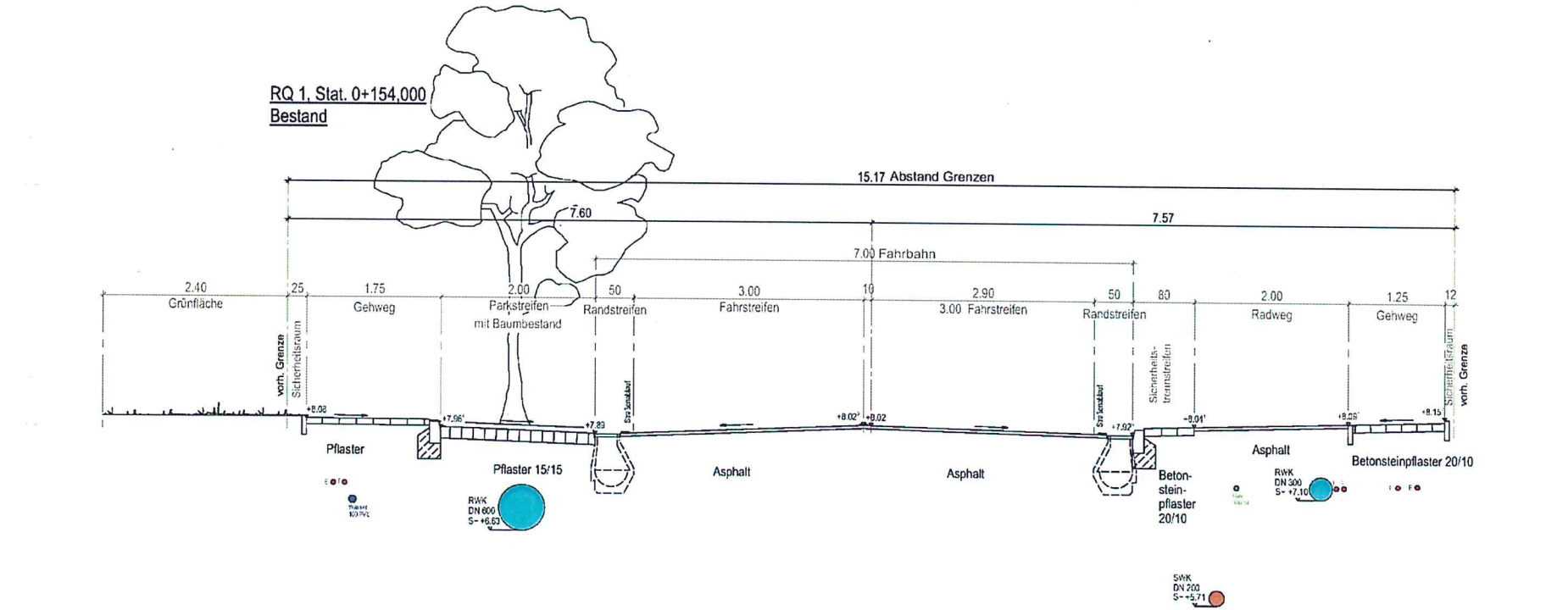
RQ 1, Stat. 0+154,000
Bestand
15.17 Abstand Grenzen
7.60
7.57
7.00 Fahrbahn
2.40
Grünfläche
25
1.75
Gehweg
2.00
Parkstreifen
mit Baumbestand
50
Randstreifen
3.00
Fahrstreifen
10
2.90
3.00 Fahrstreifen
50
Randstreifen
80
2.00
Radweg
1.25
Gehweg
12
vorh. Grenze
Sicherheitsraum
Sicherheits-
trennstreifen
Straßenablauf
Pflaster
Pflaster 15/15
Asphalt
Asphalt
Beton-
stein-
pflaster
20/10
Asphalt
Betonsteinpflaster 20/10
RWK
DN 600
S= +6,63
RWK
DN 300
S= +7,10
SWK
DN 200
S= +5,71

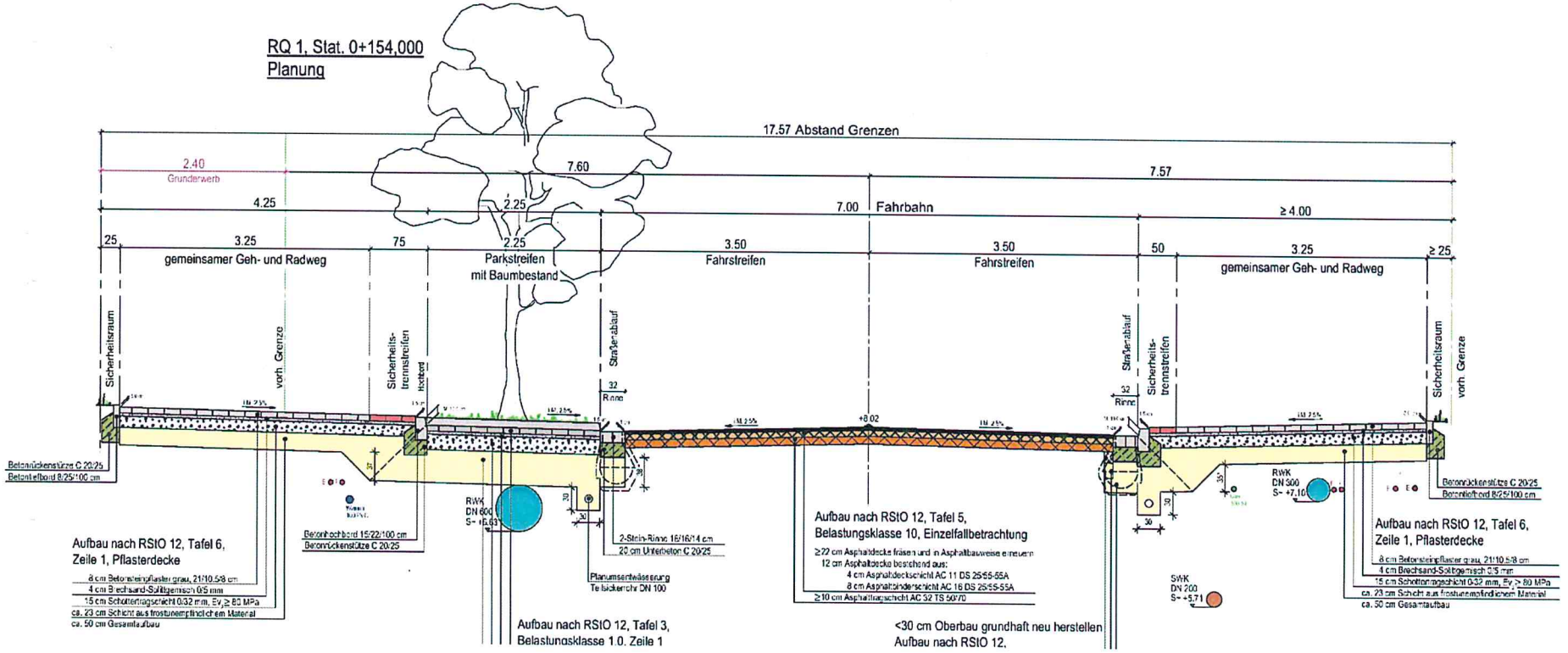
RQ 1, Stat. 0+154,000
Planung
17.57 Abstand Grenzen
2.40
Grunderwerb
7.60
7.57
4.25
2.25
7.00 Fahrbahn
≥ 4.00
25
3.25
gemeinsamer Geh- und Radweg
75
2.25
Parkstreifen
mit Baumbestand
3.50
Fahrstreifen
3.50
Fahrstreifen
50
3.25
gemeinsamer Geh- und Radweg
≥ 25
Sicherheitsraum
vorh. Grenze
Sicherheits-
trennstreifen
Hochbord
Straßenablauf
32
Rinne
Betonrückenstütze C 20/25
Betonfertigbord B/25/100 cm
Betonhochbord 15/22/100 cm
Betonrückenstütze C 20/25
2-Stein-Rinne 16/16/14 cm
20 cm Unterbeton C 20/25
Planumsentwässerung
Tellaskanal DN 100
RWK
DN 600
S= +6,63
RWK
DN 300
S= +7,10
SWK
DN 200
S= +5,71
Aufbau nach RStO 12, Tafel 6,
Zeile 1, Pflasterdecke
8 cm Betonsteinpflaster grau, 21/10,5/8 cm
4 cm Brechsand-Splittgemisch 0/5 mm
15 cm Schottertragschicht 0/32 mm, Ev2 ≥ 80 MPa
ca. 23 cm Schicht aus frostunempfindlichem Material
ca. 50 cm Gesamtaufbau
Aufbau nach RStO 12, Tafel 3,
Belastungsklasse 1.0, Zeile 1
Aufbau nach RStO 12, Tafel 5,
Belastungsklasse 10, Einzelfallbetrachtung
≥ 22 cm Asphaltdecke fräsen und in Asphaltbauweise erneuern
12 cm Asphaltdecke bestehend aus:
4 cm Asphaltdeckschicht AC 11 DS 25S5-55A
8 cm Asphaltbinderschicht AC 16 DS 25S5-55A
≥ 10 cm Asphalttragschicht AC 32 TS 50/70
<30 cm Oberbau grundhaft neu herstellen
Aufbau nach RStO 12,
Aufbau nach RStO 12, Tafel 6,
Zeile 1, Pflasterdecke
8 cm Betonsteinpflaster grau, 21/10,5/8 cm
4 cm Brechsand-Splittgemisch 0/5 mm
15 cm Schottertragschicht 0/32 mm, Ev2 ≥ 80 MPa
ca. 23 cm Schicht aus frostunempfindlichem Material
ca. 50 cm Gesamtaufbau

RQ 2 Stat. 0+388.000
Bestand

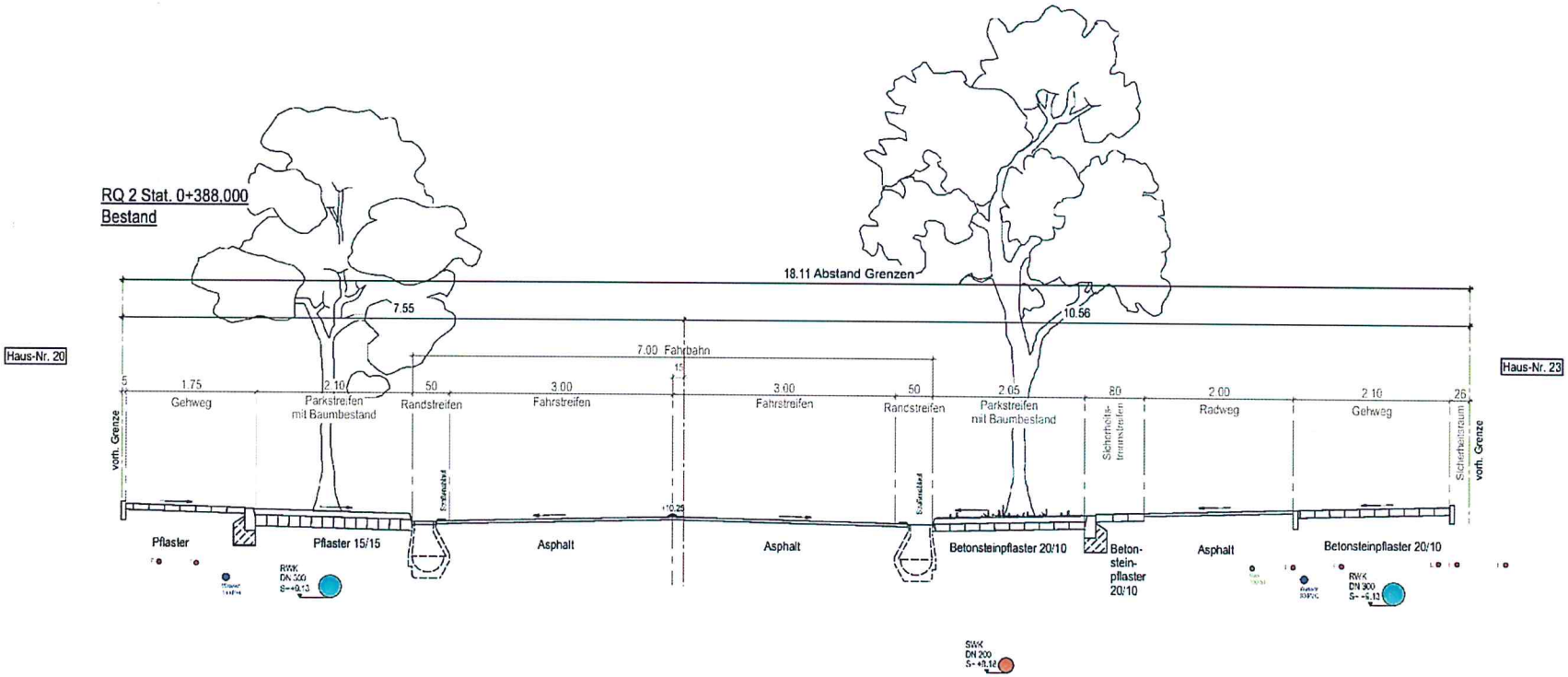

RQ 2, Stat. 0+388.000
Planung

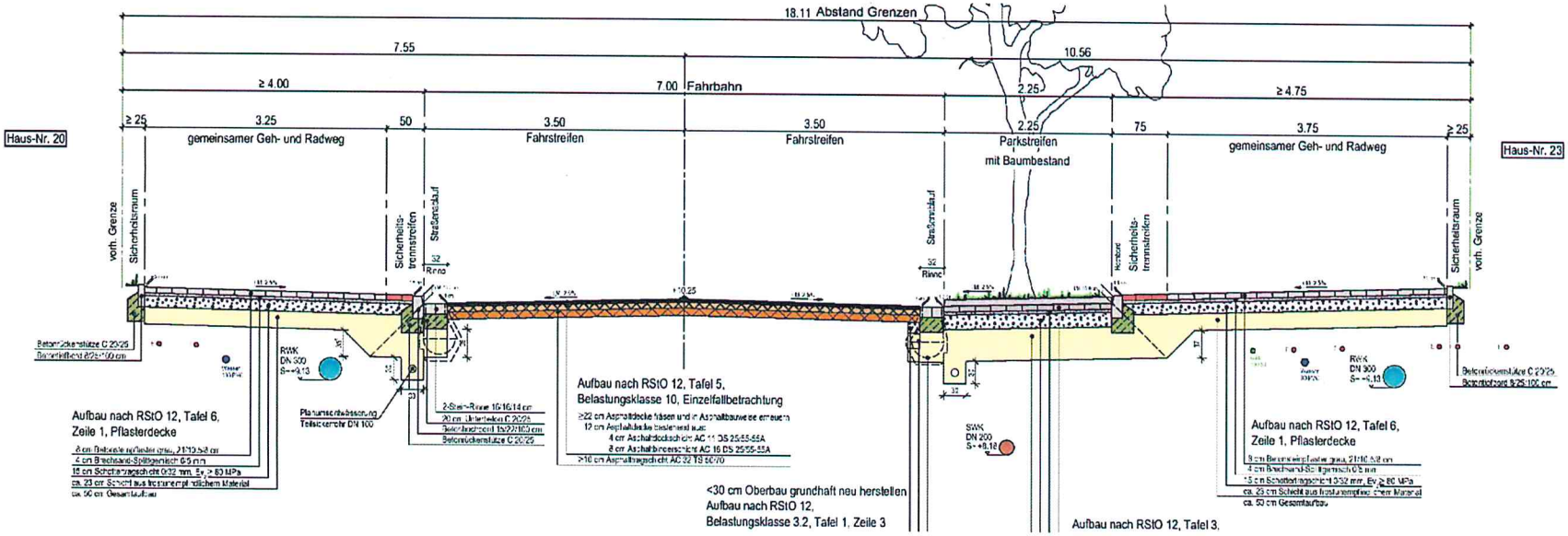

RQ 3, Stat. 0+683,00
Bestand

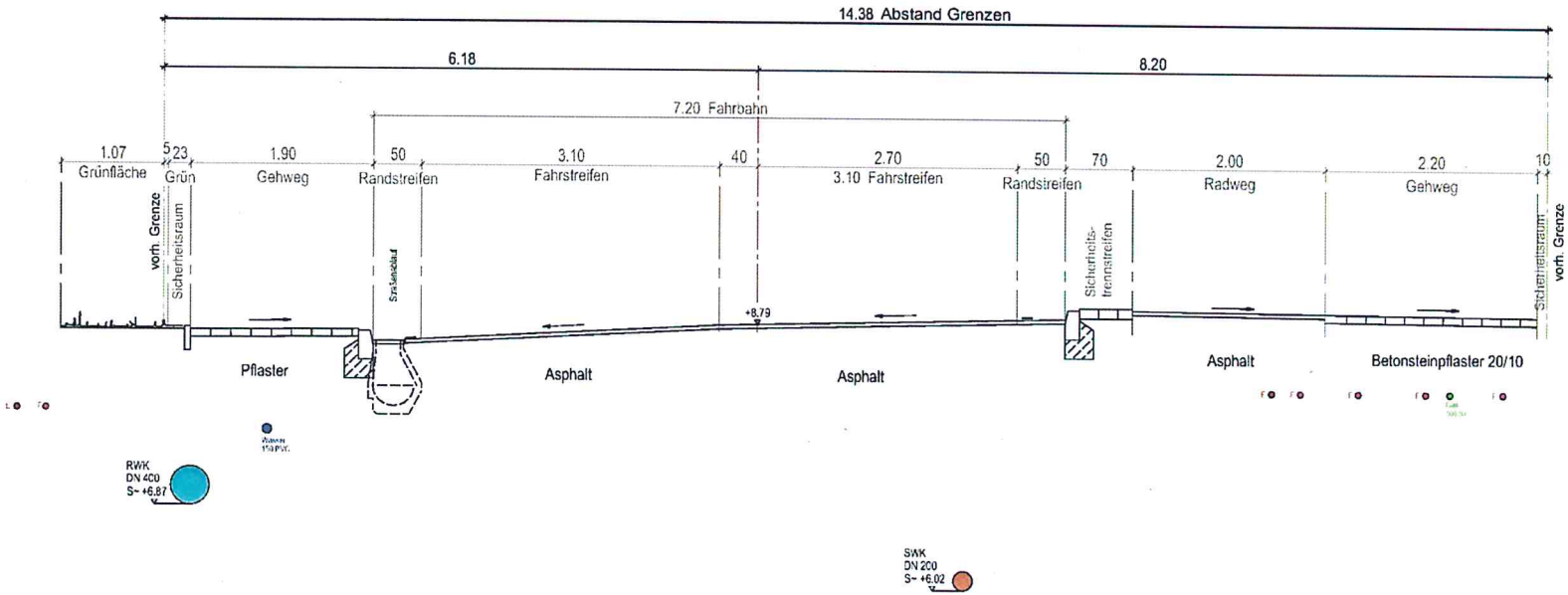

RQ 3, Stat. 0+683,00
Planung

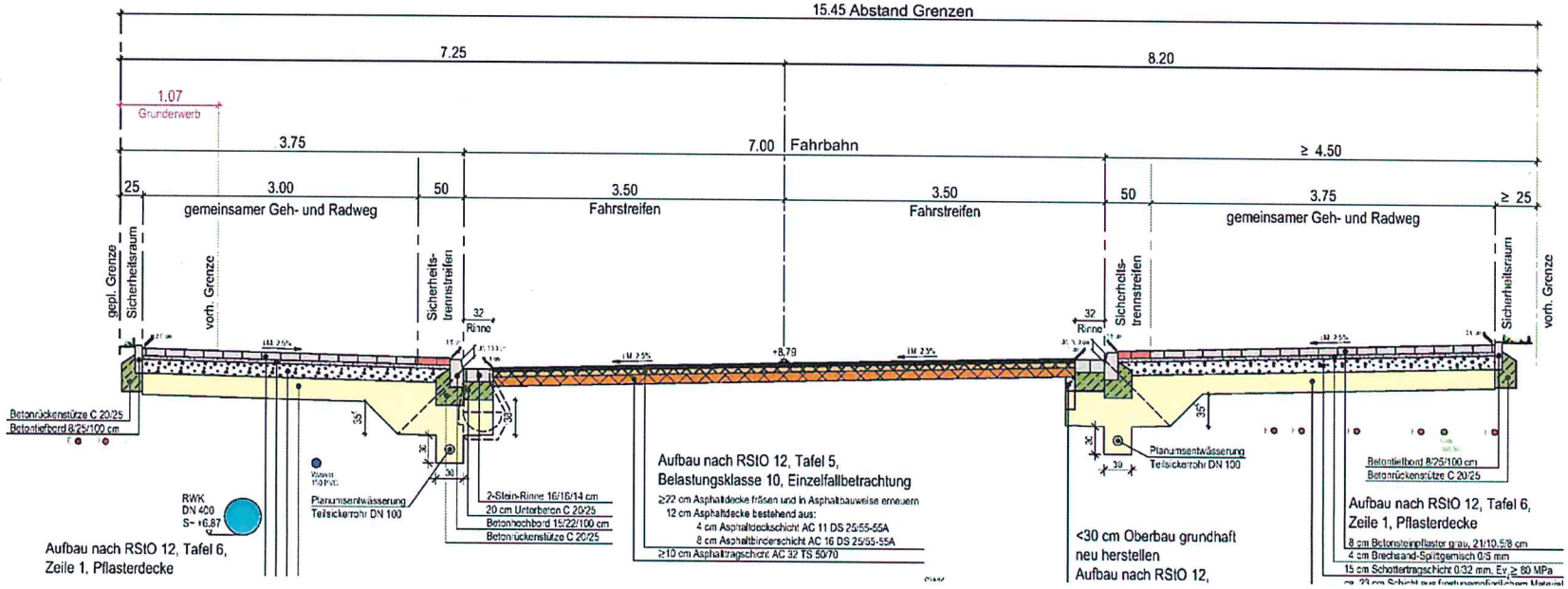

RQ 4, Stat. 0+913,000
Bestand

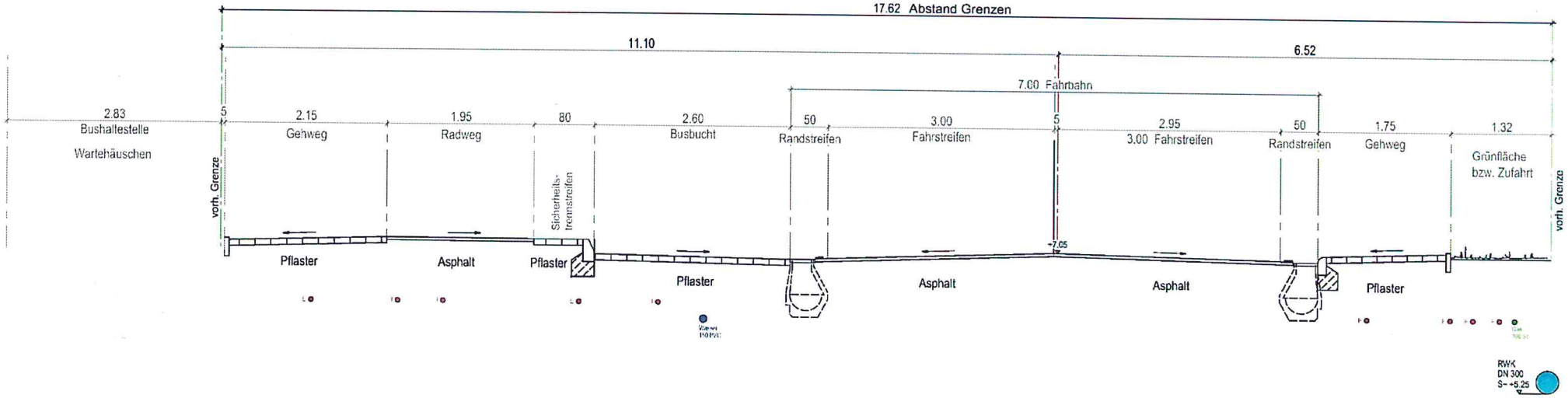

RQ 4, Stat. 0+913,000
Planung

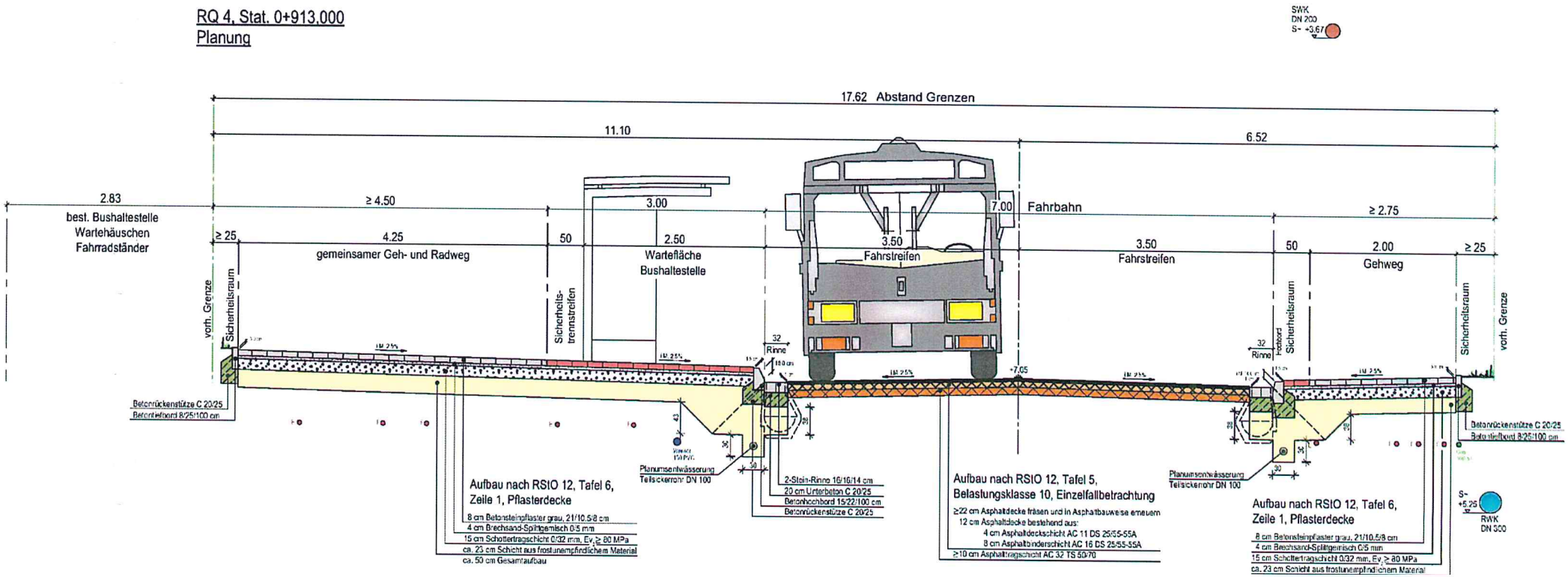

RQ 5, Stat. 1+090,000
Bestand

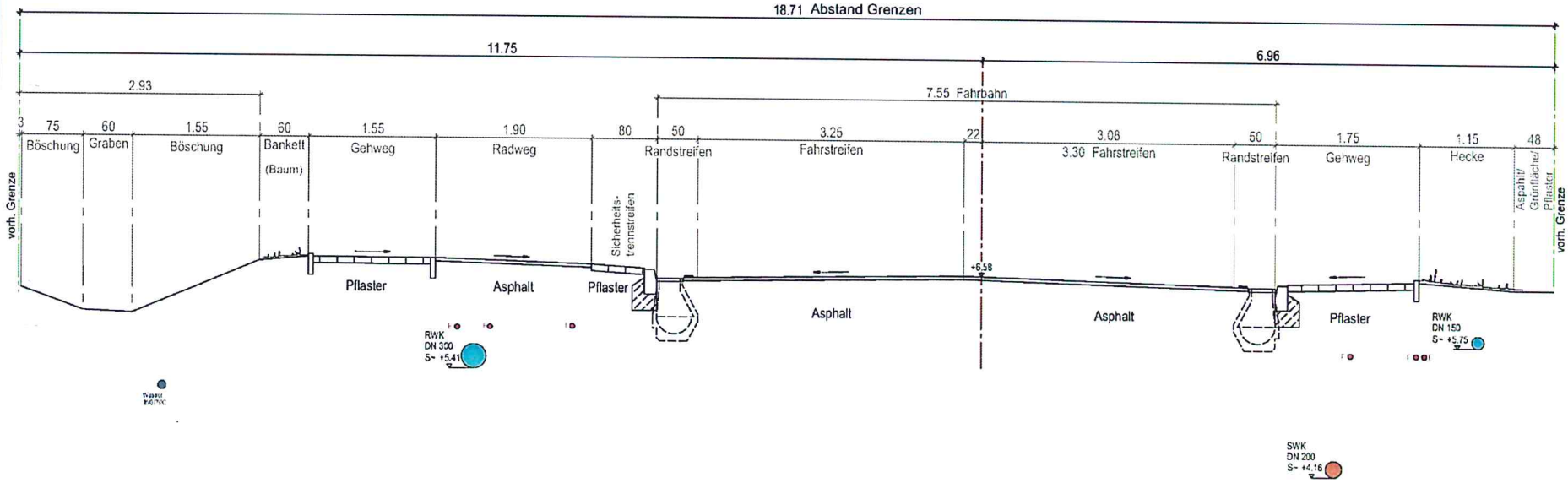

RQ 5, Stat. 1+090,000
Planung

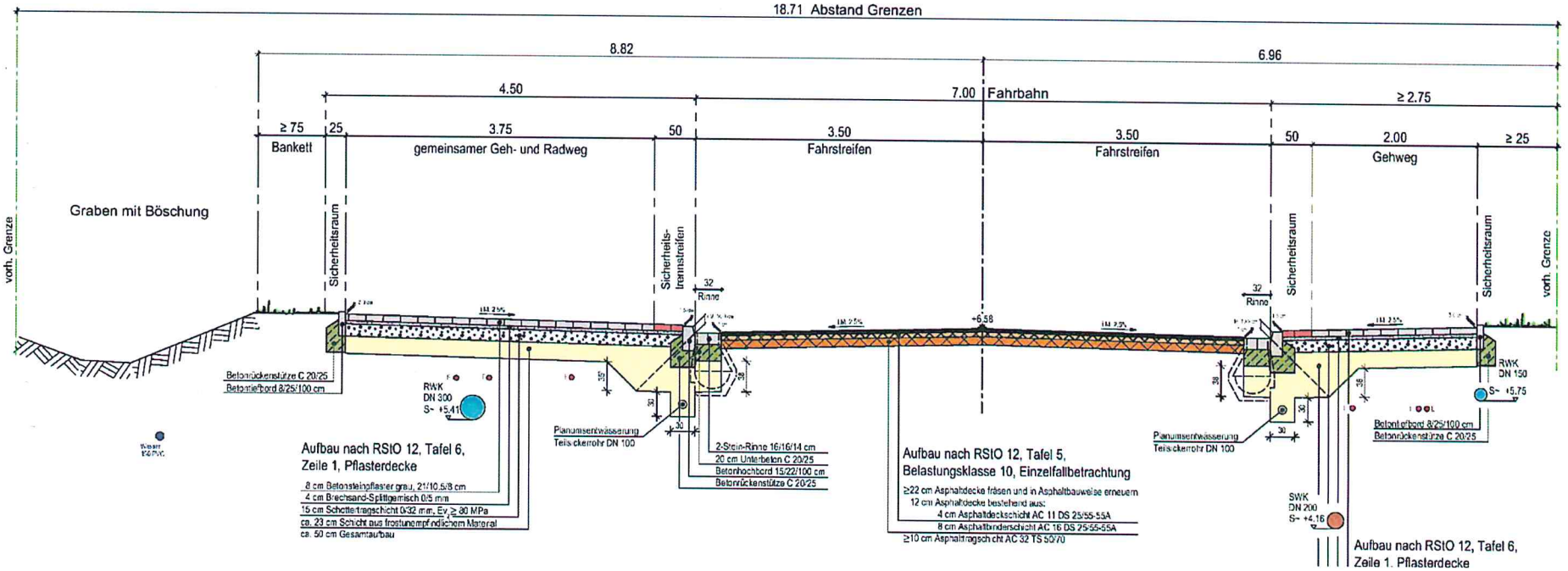

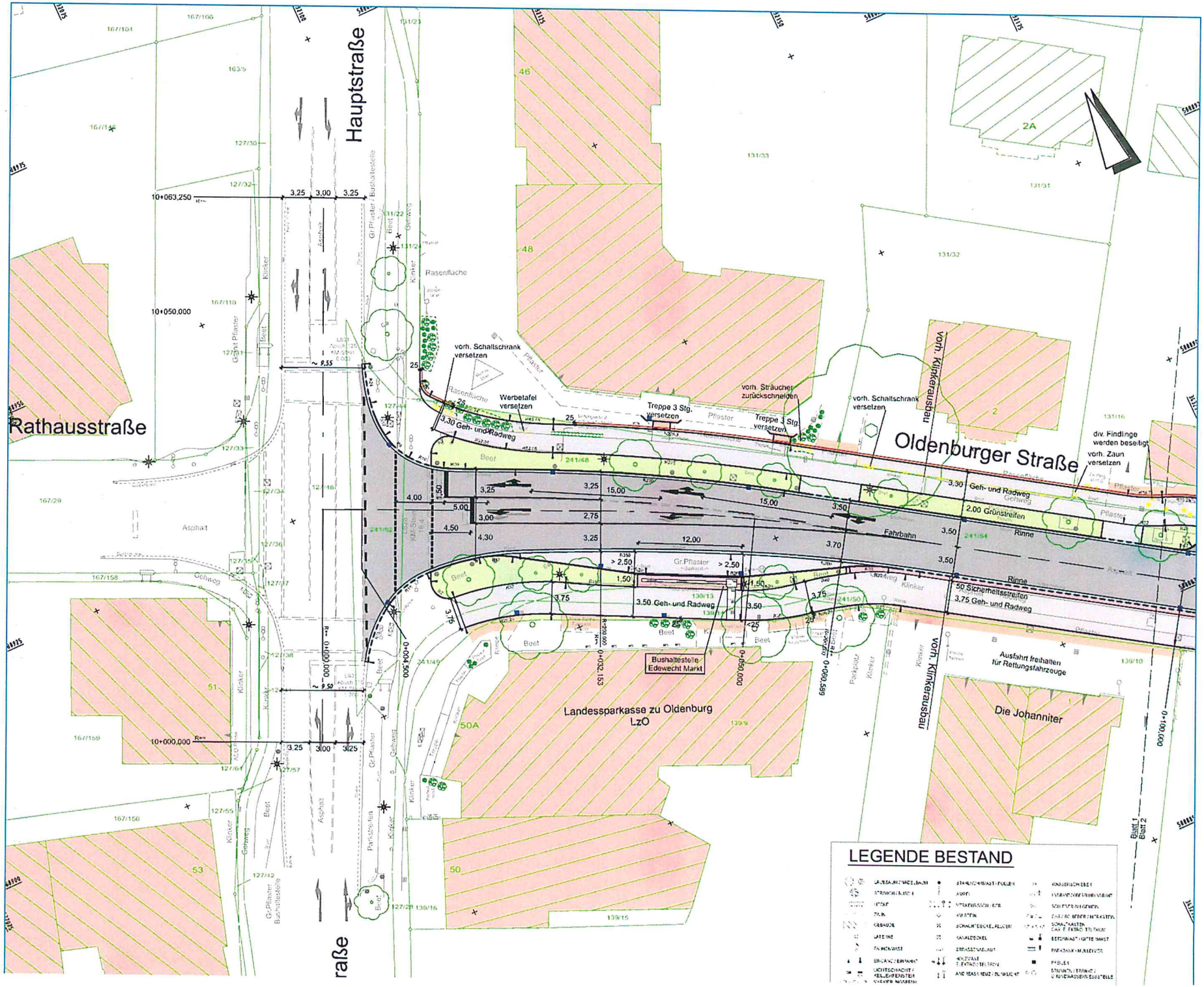

Hauptstraße
Rathausstraße
Oldenburger Straße
Landessparkasse zu Oldenburg
LzO
Die Johanniter
vorh. Klinkerausbau
vorh. Schaltschrank versetzen
Werbetafel versetzen
Treppe 3 Stg. versetzen
vorh. Sträucher zurückschneiden
div. Findlinge werden beseitigt
vorh. Zaun versetzen
3,30 Geh- und Radweg
2,00 Grünstreifen
Fahrbahn
Rinne
50 Sicherheitsstreifen
3,75 Geh- und Radweg
3,50 Geh- und Radweg
Bushaltestelle Edewecht Markt
Ausfahrt freihalten für Rettungsfahrzeuge
Rasenfläche
Asphalt
Beet
Klinker
Gehweg
Gr.Pflaster
Parkplatz
10+063,250
10+050,000
10+000,000
0+000,000
0+004,500
0+032,153
0+050,000
0+060,589
0+100,000
LEGENDE BESTAND

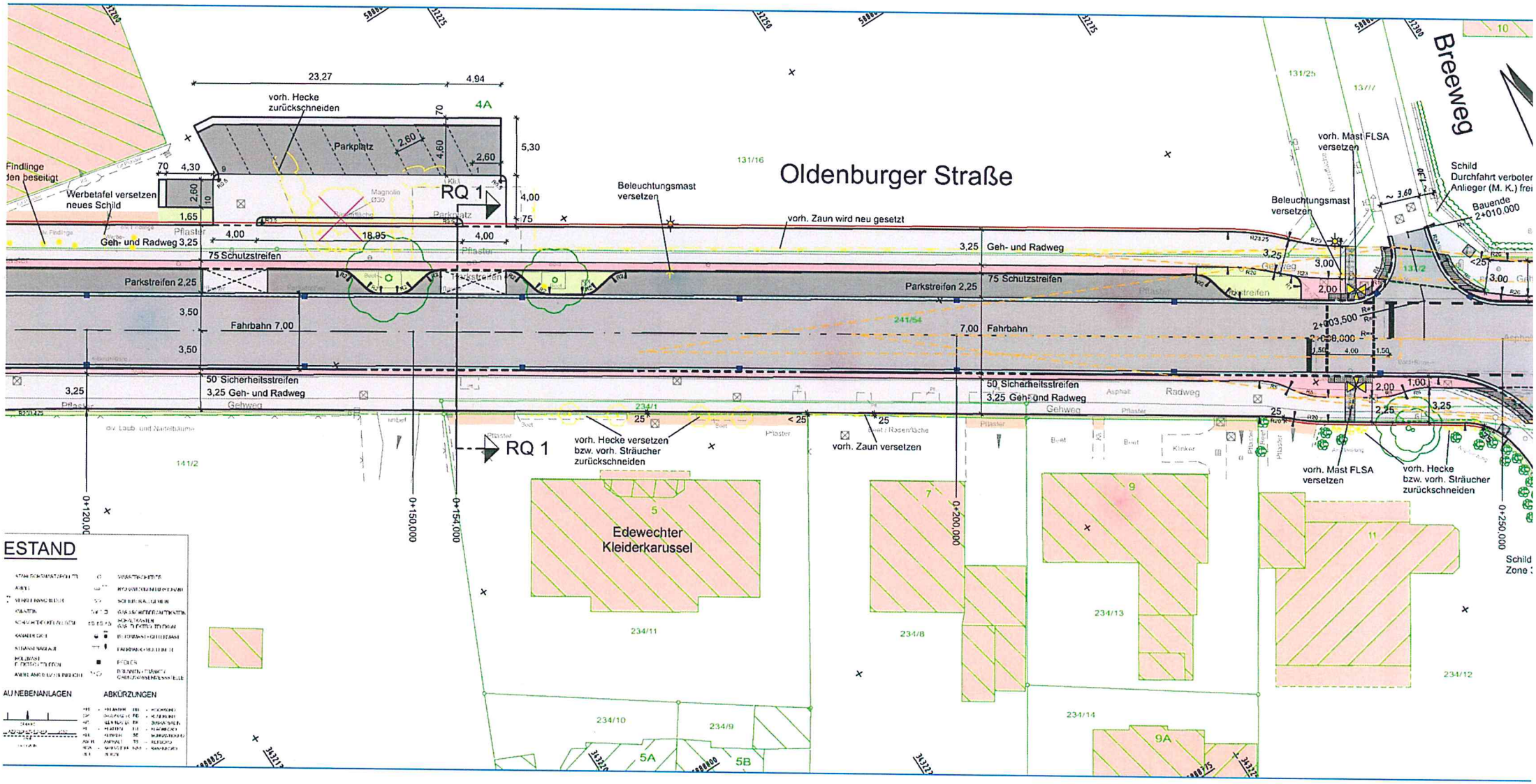
Oldenburger Straße
Breeweg
RQ 1
RQ 1
Parkplatz
23,27
4,94
vorh. Hecke zurückschneiden
4A
5,30
4,00
Findlinge beseitigt
Werbetafel versetzen neues Schild
Geh- und Radweg 3,25
75 Schutzstreifen
Parkstreifen 2,25
Fahrbahn 7,00
50 Sicherheitsstreifen
3,25 Geh- und Radweg
Gehweg
Beleuchtungsmast versetzen
vorh. Zaun wird neu gesetzt
vorh. Hecke versetzen bzw. vorh. Sträucher zurückschneiden
vorh. Zaun versetzen
vorh. Mast FLSA versetzen
Beleuchtungsmast versetzen
vorh. Mast FLSA versetzen
vorh. Hecke bzw. vorh. Sträucher zurückschneiden
Bauende 2+010,000
Schild Durchfahrt verboten Anlieger (M. K.) frei
Edewechter Kleiderkarussel
0+120,000
0+150,000
0+154,000
0+200,000
0+250,000
131/16
131/25
131/2
241/54
234/1
234/11
234/13
234/8
234/14
234/12
234/10
234/9
141/2
5
5A
5B
7
9
9A
11
ESTAND
AU NEBENANLAGEN
ABKÜRZUNGEN

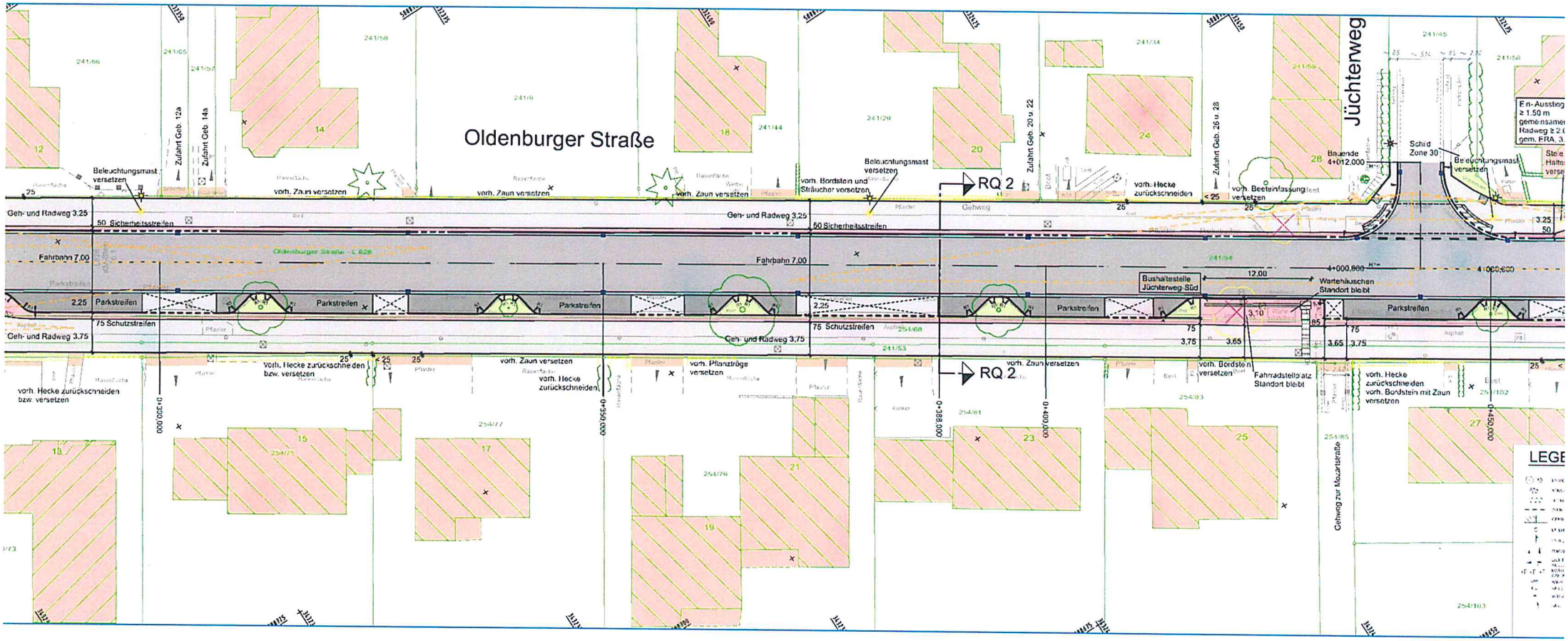
Oldenburger Straße
Jüchterweg
RQ 2
RQ 2
Beleuchtungsmast versetzen
Zufahrt Geb. 12a
Zufahrt Geb. 14a
vorh. Zaun versetzen
vorh. Zaun versetzen
vorh. Bordstein und Sträucher versetzen
Beleuchtungsmast versetzen
Zufahrt Geb. 20 u. 22
Zufahrt Geb. 26 u. 28
vorh. Hecke zurückschneiden
vorh. Beeteinfassung versetzen
Bauende 4+012,000
Schild Zone 30
Beleuchtungsmast versetzen
Geh- und Radweg 3,25
50 Sicherheitsstreifen
Fahrbahn 7,00
Parkstreifen
2,25
75 Schutzstreifen
Geh- und Radweg 3,75
Gehweg
Bushaltestelle Jüchterweg-Süd
12,00
Wartehäuschen Standort bleibt
4+000,800
3,10
3,65
3,75
vorh. Bordstein versetzen
Fahrradstellplatz Standort bleibt
vorh. Hecke zurückschneiden bzw. versetzen
vorh. Hecke zurückschneiden bzw. versetzen
vorh. Pflanztröge versetzen
vorh. Hecke zurückschneiden
vorh. Hecke zurückschneiden vorh. Bordstein mit Zaun versetzen
Gehweg zur Mozartstraße
0+300,000
0+350,000
0+400,000
0+450,000
LEGE

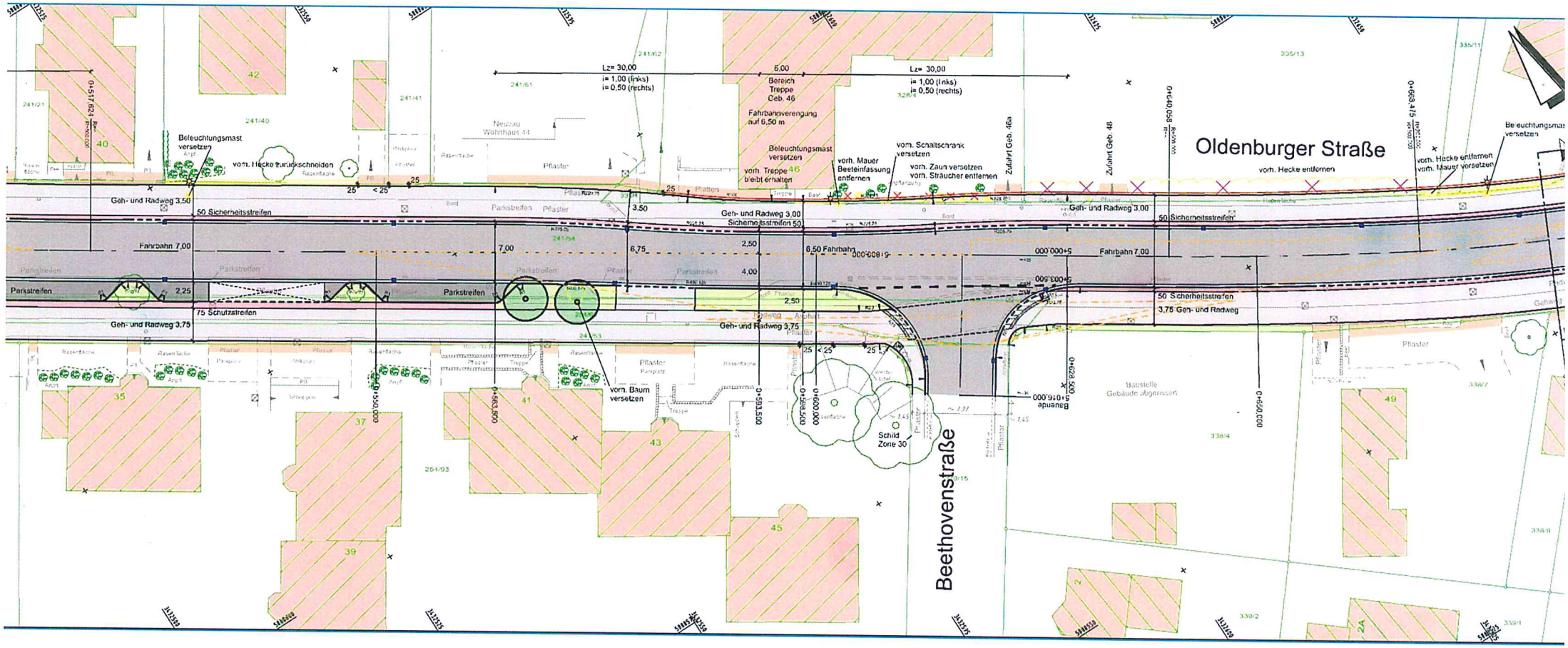

Oldenburger Straße
Beethovenstraße
Lz= 30,00
i= 1,00 (links)
i= 0,50 (rechts)
5,00
Bereich Treppe Geb. 46
Fahrbahnverengung auf 6,50 m
Beleuchtungsmast versetzen
vorh. Hecke zurückschneiden
vorh. Treppe bleibt erhalten
vorh. Mauer Beeteinfassung entfernen
vorh. Schaltschrank versetzen
vorh. Zaun versetzen
vorh. Sträucher entfernen
vorh. Hecke entfernen
vorh. Mauer versetzen
Zufahrt Geb. 46a
Zufahrt Geb. 48
Geh- und Radweg 3,50
50 Sicherheitsstreifen
Fahrbahn 7,00
Parkstreifen
75 Schutzstreifen
Geh- und Radweg 3,75
Geh- und Radweg 3,00
Sicherheitsstreifen 50
6,50 Fahrbahn
50 Sicherheitsstreifen
3,75 Geh- und Radweg
vorh. Baum versetzen
Schild Zone 30
Baustelle Gebäude abgerissen
Pflaster
Neubau Wohnhaus 44

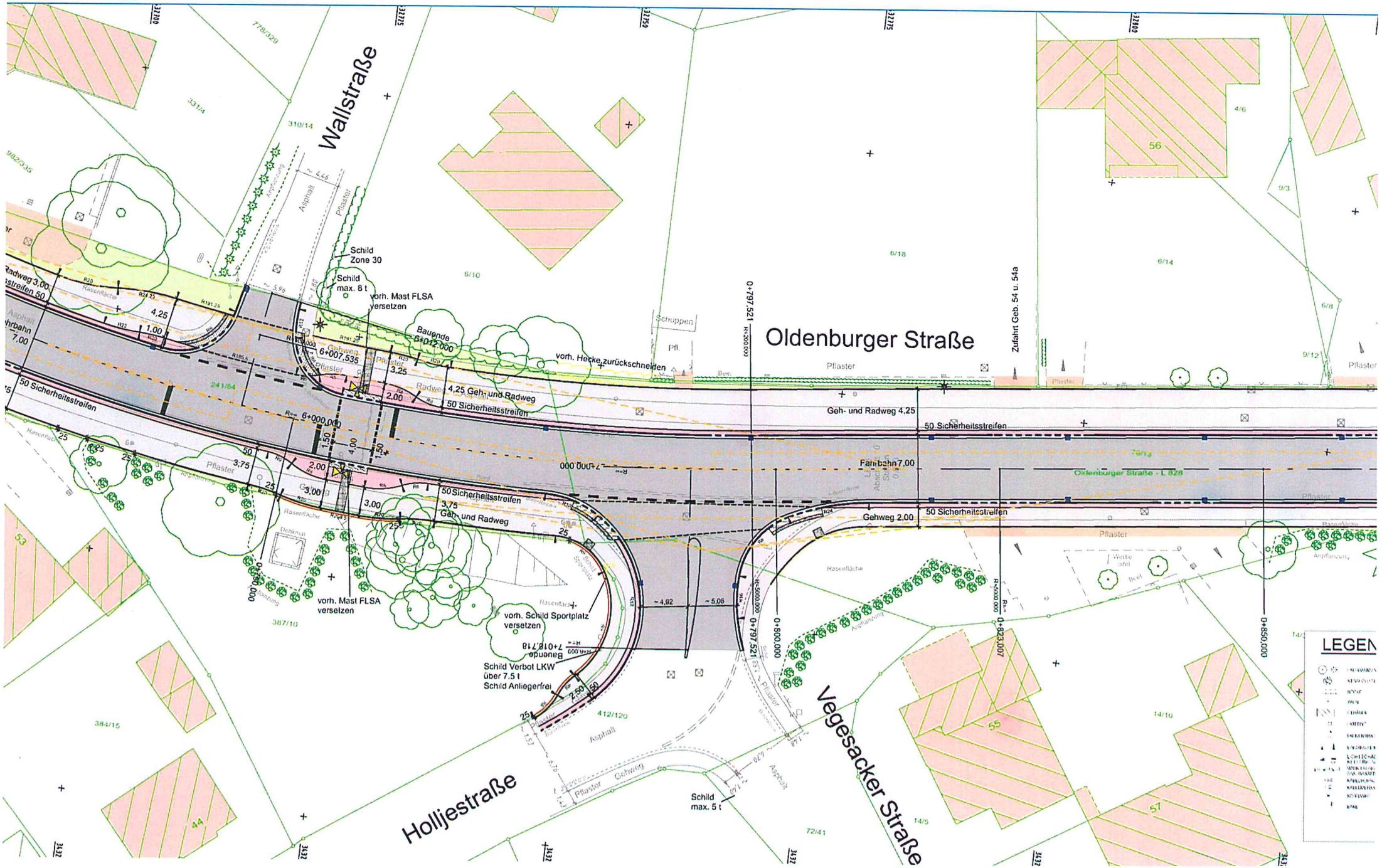
Wallstraße
Oldenburger Straße
Hollijestraße
Vegesacker Straße
Schild Zone 30
Schild max. 8 t
vorh. Mast FLSA versetzen
Bauende 6+012,000
6+007,535
vorh. Hecke zurückschneiden
4,25 Geh- und Radweg
50 Sicherheitsstreifen
6+000,000
Geh- und Radweg 4,25
Fahrbahn 7,00
Oldenburger Straße - L 828
Gehweg 2,00
3,75 Geh- und Radweg
vorh. Schild Sportplatz versetzen
Schild Verbot LKW über 7,5 t
Schild Anliegerfrei
Schild max. 5 t
Zufahrt Geb. 54 u. 54a
0+797,521
0+800,000
0+823,007
0+850,000
LEGEN

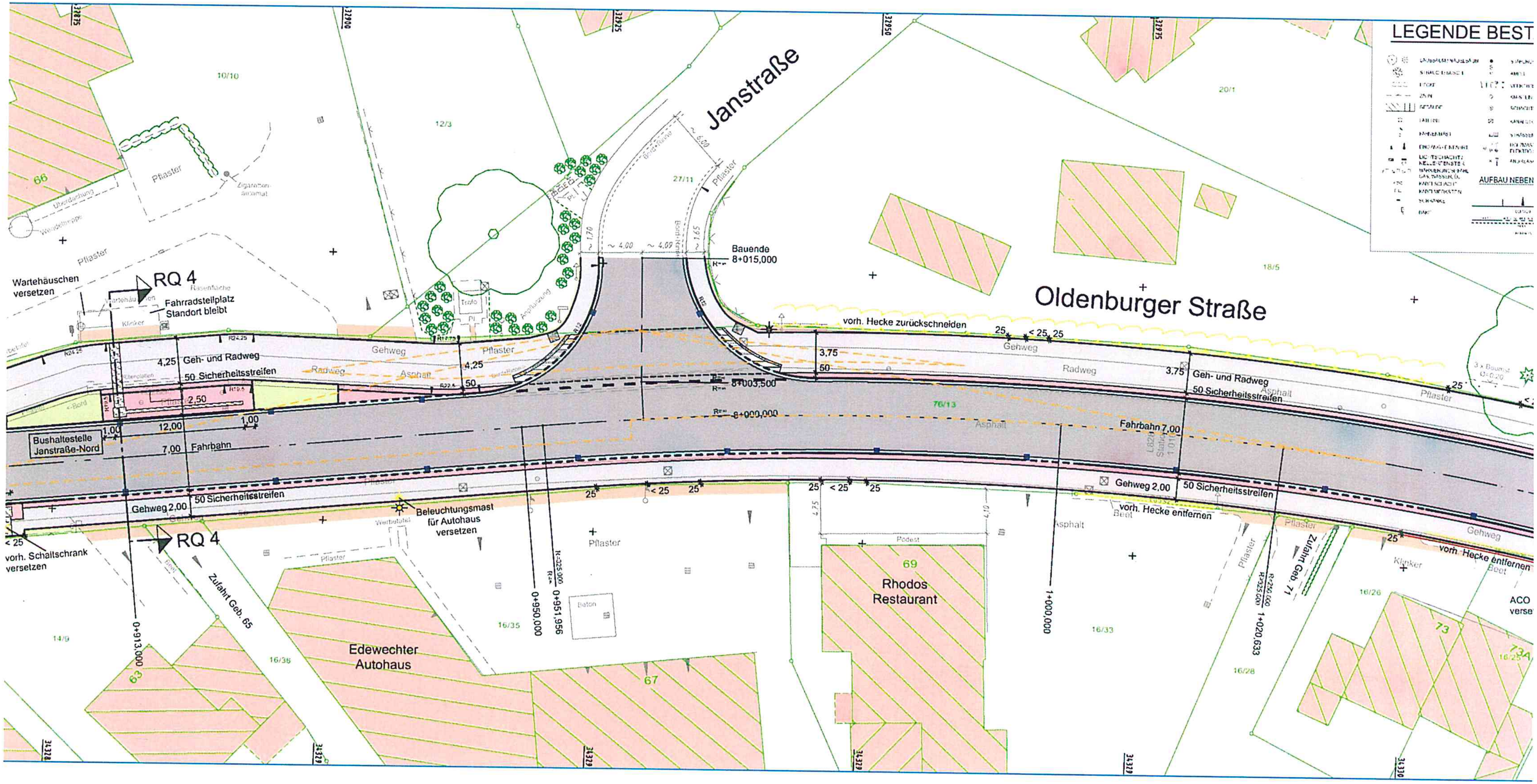
LEGENDE BEST
AUFBAU NEBEN
Oldenburger Straße
Janstraße
Bauende
8+015,000
vorh. Hecke zurückschneiden
Geh- und Radweg
50 Sicherheitsstreifen
Fahrbahn 7,00
Gehweg 2,00
vorh. Hecke entfernen
Zufahrt Geb. 71
1+020,633
1+000,000
0+951,956
0+950,000
0+913,000
8+003,500
8+000,000
Rhodos
Restaurant
Edewechter
Autohaus
Beleuchtungsmast
für Autohaus
versetzen
Zufahrt Geb. 65
RQ 4
Wartehäuschen
versetzen
Fahrradstellplatz
Standort bleibt
Bushaltestelle
Janstraße-Nord
vorh. Schaltschrank
versetzen
Gehweg
Radweg
Asphalt
Pflaster
Klinker
Beet
Trafo
Podest
Beton
Zigaretten-
automat
3 x Baumst
Ø 0,20
ACO
verse
66
63
67
69
73
73A
10/10
12/3
27/11
20/1
18/5
76/13
14/9
16/36
16/35
16/33
16/28
16/26
16/25
12,00
4,25
3,75
2,50
1,00
50
25
< 25

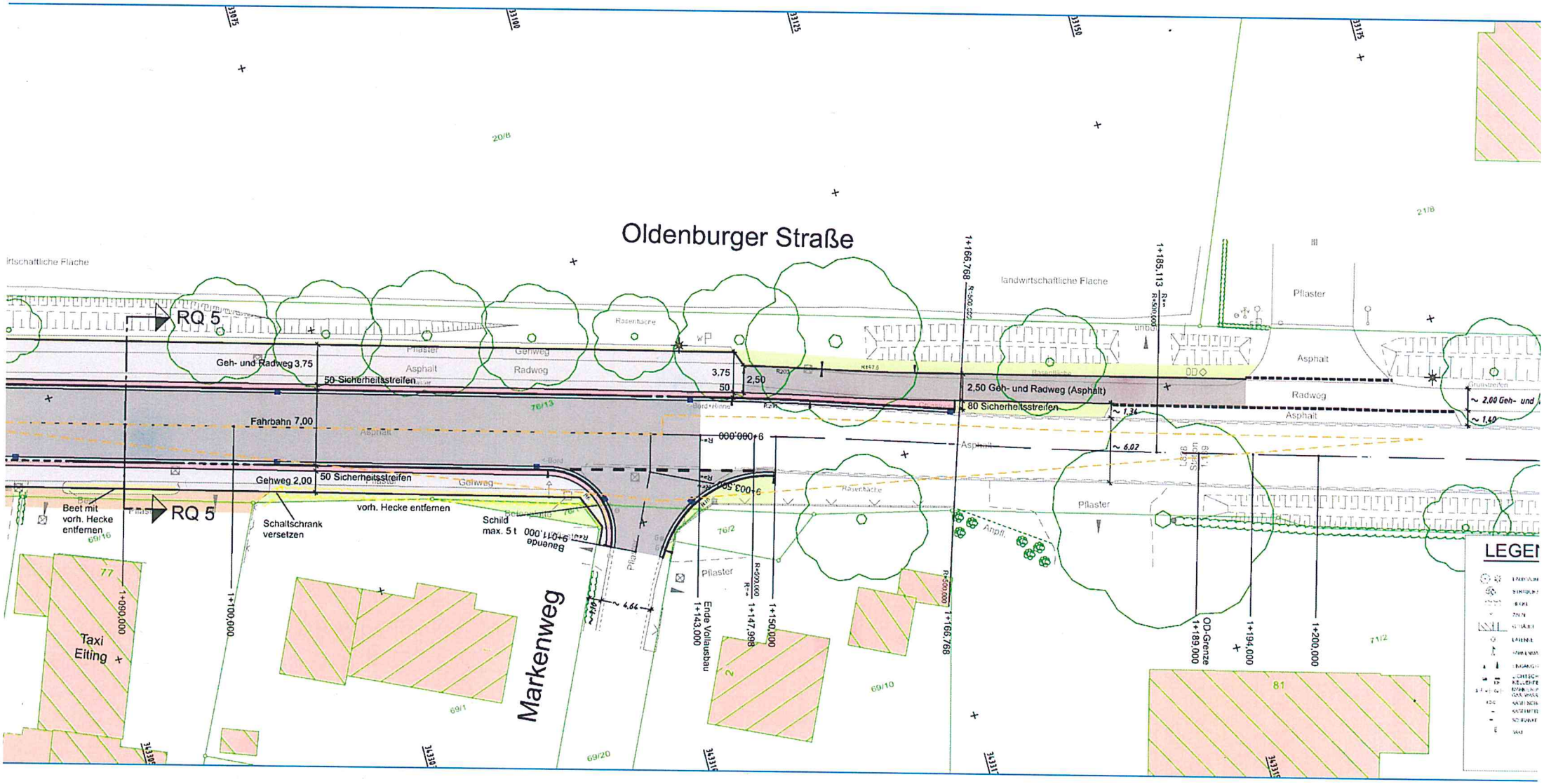

Oldenburger Straße
Markenweg
RQ 5
RQ 5
Geh- und Radweg 3,75
50 Sicherheitsstreifen
Fahrbahn 7,00
Gehweg 2,00
50 Sicherheitsstreifen
Beet mit vorh. Hecke entfernen
Schaltschrank versetzen
vorh. Hecke entfernen
Schild max. 5 t
Bauende
Taxi Eiting
Pflaster
Asphalt
Gehweg
Radweg
Rasenfläche
landwirtschaftliche Fläche
3,75
50
2,50
2,50 Geh- und Radweg (Asphalt)
80 Sicherheitsstreifen
~ 1,34
~ 6,02
~ 2,00 Geh- und
~ 1,40
~ 4,64
1+090,000
1+100,000
Ende Vollausbau 1+143,000
1+147,998
1+150,000
1+166,768
1+185,113
OD-Grenze 1+189,000
1+194,000
1+200,000
LEGEN

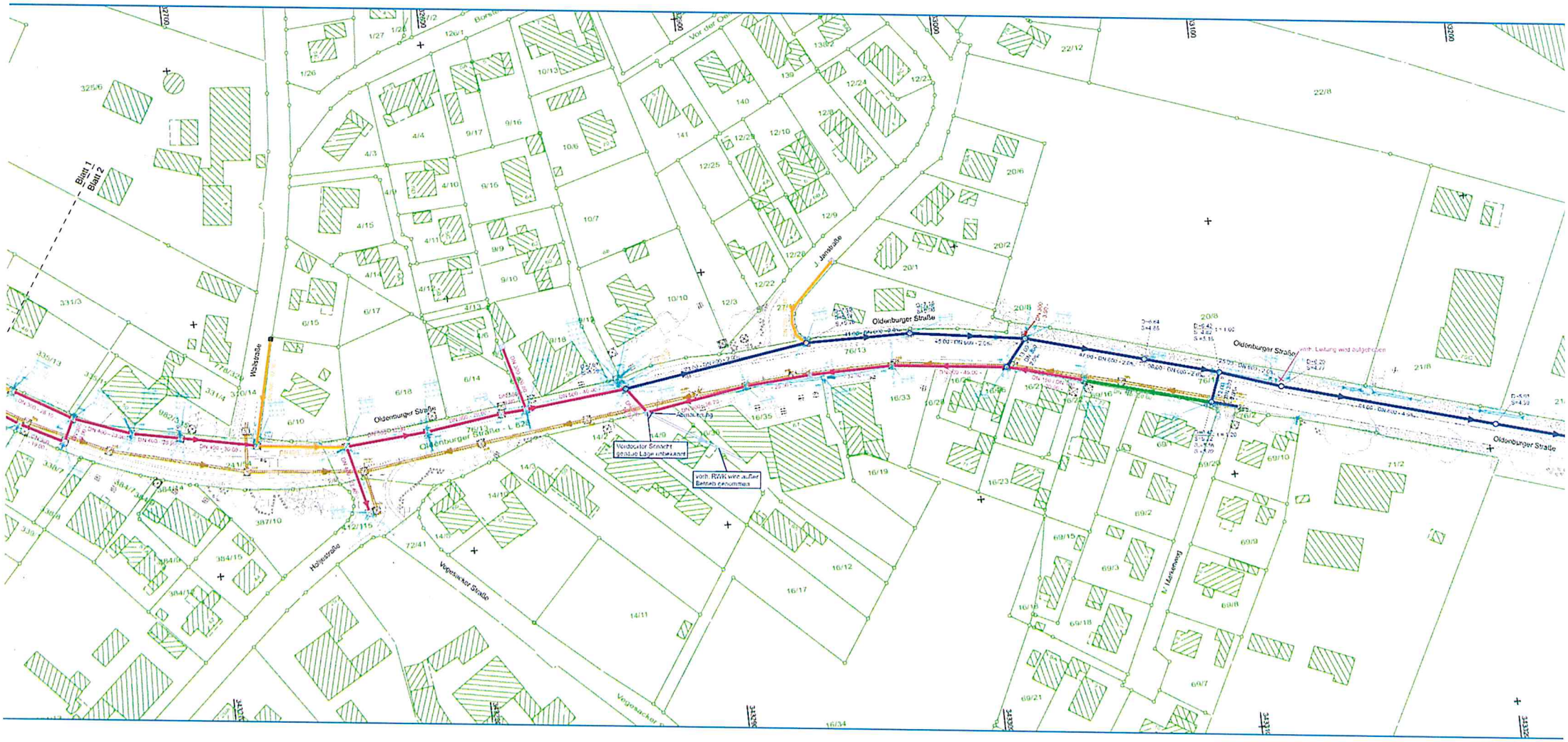
Blatt 1
Blatt 2
Oldenburger Straße
Oldenburger Straße - L 824
Wallstraße
Haljestraße
Vegesacker Straße
J. Janstraße
Vor der Oe
Vorderster Schacht genaue Lage unbekannt
vorh. RWK wird außer Betrieb genommen
vorh. Leitung wird aufgehoben
Vegesacker

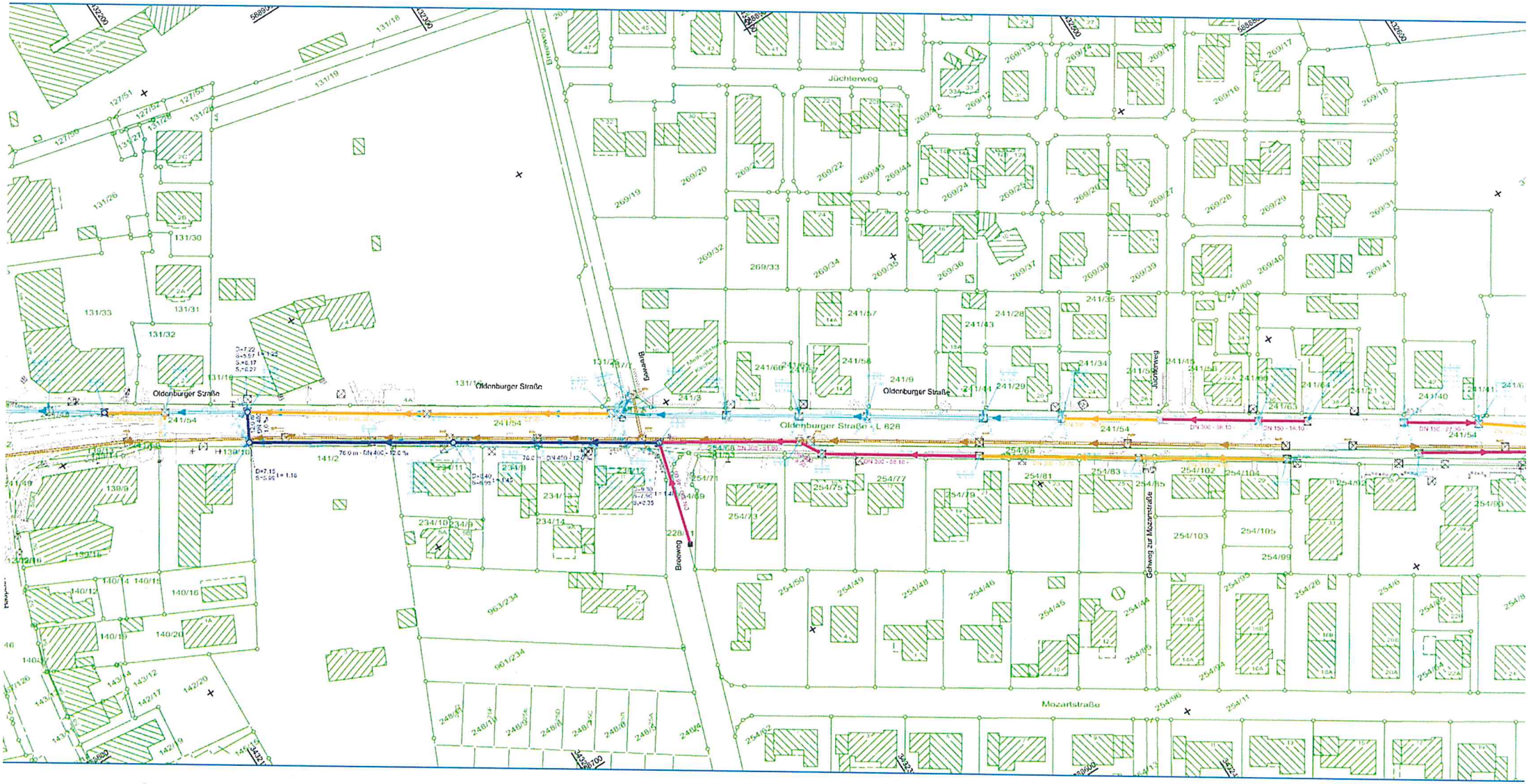
Jüchterweg
Oldenburger Straße
Oldenburger Straße - L 828
Mozartstraße
Gehweg zur Mozartstraße
Gehweg
Jüchterweg
Brieweg
131/33
131/32
131/31
131/30
131/26
131/19
131/18
131/16
139/9
139/10
140/12
140/13
140/14
140/15
140/16
140/18
140/20
142/20
142/19
143/12
143/14
234/10
234/11
234/12
234/13
234/14
963/234
961/234
141/2
241/54
241/3
241/9
241/28
241/29
241/34
241/35
241/43
241/44
241/57
241/58
241/60
241/63
241/64
241/65
241/66
269/19
269/20
269/22
269/24
269/25
269/32
269/33
269/34
269/35
269/36
269/37
269/39
269/40
269/41
254/68
254/69
254/71
254/73
254/75
254/77
254/78
254/81
254/83
254/85
254/102
254/103
254/104
254/105
254/98
254/99
254/45
254/46
254/48
254/49
254/50
254/62
254/63
254/64
254/65
254/66
254/67
254/6
254/8
254/9
228/1
248/6
248/7
248/8
248/9
248/10
248/11
248/12
248/13
248/14
248/15
248/16
248/17
248/18
248/19
248/20
248/21
248/22
248/23
248/24
248/25
248/26
248/27
248/28
248/29
248/30
248/31
248/32
248/33
248/34
248/35
248/36
248/37
248/38
248/39
248/40
248/41
248/42
248/43
248/44
248/45
248/46
248/47
248/48
248/49
248/50
248/51
248/52
248/53
248/54
248/55
248/56
248/57
248/58
248/59
248/60
248/61
248/62
248/63
248/64
248/65
248/66
248/67
248/68
248/69
248/70
248/71
248/72
248/73
248/74
248/75
248/76
248/77
248/78
248/79
248/80
248/81
248/82
248/83
248/84
248/85
248/86
248/87
248/88
248/89
248/90
248/91
248/92
248/93
248/94
248/95
248/96
248/97
248/98
248/99
248/100
248/101
248/102
248/103
248/104
248/105
248/106
248/107
248/108
248/109
248/110
248/111
248/112
248/113
248/114
248/115
248/116
248/117
248/118
248/119
248/120
248/121
248/122
248/123
248/124
248/125
248/126
248/127
248/128
248/129
248/130
248/131
248/132
248/133
248/134
248/135
248/136
248/137
248/138
248/139
248/140
248/141
248/142
248/143
248/144
248/145
248/146
248/147
248/148
248/149
248/150
248/151
248/152
248/153
248/154
248/155
248/156
248/157
248/158
248/159
248/160
248/161
248/162
248/163
248/164
248/165
248/166
248/167
248/168
248/169
248/170
248/171
248/172
248/173
248/174
248/175
248/176
248/177
248/178
248/179
248/180
248/181
248/182
248/183
248/184
248/185
248/186
248/187
248/188
248/189
248/190
248/191
248/192
248/193
248/194
248/195
248/196
248/197
248/198
248/199
248/200
248/201
248/202
248/203
248/204
248/205
248/206
248/207
248/208
248/209
248/210
248/211
248/212
248/213
248/214
248/215
248/216
248/217
248/218
248/219
248/220
248/221
248/222
248/223
248/224
248/225
248/226
248/227
248/228
248/229
248/230
248/231
248/232
248/233
248/234
248/235
248/236
248/237
248/238
248/239
248/240
248/241
248/242
248/243
248/244
248/245
248/246
248/247
248/248
248/249
248/250
248/251
248/252
248/253
248/254
248/255
248/256
248/257
248/258
248/259
248/260
248/261
248/262
248/263
248/264
248/265
248/266
248/267
248/268
248/269
248/270
248/271
248/272
248/273
248/274
248/275
248/276
248/277
248/278
248/279
248/280
248/281
248/282
248/283
248/284
248/285
248/286
248/287
248/288
248/289
248/290
248/291
248/292
248/293
248/294
248/295
248/296
248/297
248/298
248/299
248/300
248/301
248/302
248/303
248/304
248/305
248/306
248/307
248/308
248/309
248/310
248/311
248/312
248/313
248/314
248/315
248/316
248/317
248/318
248/319
248/320
248/321
248/322
248/323
248/324
248/325
248/326
248/327
248/328
248/329
248/330
248/331
248/332
248/333
248/334
248/335
248/336
248/337
248/338
248/339
248/340
248/341
248/342
248/343
248/344
248/345
248/346
248/347
248/348
248/349
248/350
248/351
248/352
248/353
248/354
248/355
248/356
248/357
248/358
248/359
248/360
248/361
248/362
248/363
248/364
248/365
248/366
248/367
248/368
248/369
248/370
248/371
248/372
248/373
248/374
248/375
248/376
248/377
248/378
248/379
248/380
248/381
248/382
248/383
248/384
248/385
248/386
248/387
248/388
248/389
248/390
248/391
248/392
248/393
248/394
248/395
248/396
248/397
248/398
248/399
248/400
248/401
248/402
248/403
248/404
248/405
248/406
248/407
248/408
248/409
248/410
248/411
248/412
248/413
248/414
248/415
248/416
248/417
248/418
248/419
248/420
248/421
248/422
248/423
248/424
248/425
248/426
248/427
248/428
248/429
248/430
248/431
248/432
248/433
248/434
248/435
248/436
248/437
248/438
248/439
248/440
248/441
248/442
248/443
248/444
248/445
248/446
248/447
248/448
248/449
248/450
248/451
248/452
248/453
248/454
248/455
248/456
248/457
248/458
248/459
248/460
248/461
248/462
248/463
248/464
248/465
248/466
248/467
248/468
248/469
248/470
248/471
248/472
248/473
248/474
248/475
248/476
248/477
248/478
248/479
248/480
248/481
248/482
248/483
248/484
248/485
248/486
248/487
248/488
248/489
248/490
248/491
248/492
248/493
248/494
248/495
248/496
248/497
248/498
248/499
248/500
248/501
248/502
248/503
248/504
248/505
248/506
248/507
248/508
248/509
248/510
248/511
248/512
248/513
248/514
248/515
248/516
248/517
248/518
248/519
248/520
248/521
248/522
248/523
248/524
248/525
248/526
248/527
248/528
248/529
248/530
248/531
248/532
248/533
248/534
248/535
248/536
248/537
248/538
248/539
248/540
248/541
248/542
248/543
248/544
248/545
248/546
248/547
248/548
248/549
248/550
248/551
248/552
248/553
248/554
248/555
248/556
248/557
248/558
248/559
248/560
248/561
248/562
248/563
248/564
248/565
248/566
248/567
248/568
248/569
248/570
248/571
248/572
248/573
248/574
248/575
248/576
248/577
248/578
248/579
248/580
248/581
248/582
248/583
248/584
248/585
248/586
248/587
248/588
248/589
248/590
248/591
248/592
248/593
248/594
248/595
248/596
248/597
248/598
248/599
248/600
248/601
248/602
248/603
248/604
248/605
248/606
248/607
248/608
248/609
248/610
248/611
248/612
248/613
248/614
248/615
248/616
248/617
248/618
248/619
248/620
248/621
248/622
248/623
248/624
248/625
248/626
248/627
248/628
248/629
248/630
248/631
248/632
248/633
248/634
248/635
248/636
248/637
248/638
248/639
248/640
248/641
248/642
248/643
248/644
248/645
248/646
248/647
248/648
248/649
248/650
248/651
248/652
248/653
248/654
248/655
248/656
248/657
248/658
248/659
248/660
248/661
248/662
248/663
248/664
248/665
248/666
248/667
248/668
248/669
248/670
248/671
248/672
248/673
248/674
248/675
248/676
248/677
248/678
248/679
248/680
248/681
248/682
248/683
248/684
248/685
248/686
248/687
248/688
248/689
248/690
248/691
248/692
248/693
248/694
248/695
248/696
248/697
248/698
248/699
248/700
248/701
248/702
248/703
248/704
248/705
248/706
248/707
248/708
248/709
248/710
248/711
248/712
248/713
248/714
248/715
248/716
248/717
248/718
248/719
248/720
248/721
248/722
248/723
248/724
248/725
248/726
248/727
248/728
248/729
248/730
248/731
248/732
248/733
248/734
248/735
248/736
248/737
248/738
248/739
248/740
248/741
248/742
248/743
248/744
248/745
248/746
248/747
248/748
248/749
248/750
248/751
248/752
248/753
248/754
248/755
248/756
248/757
248/758
248/759
248/760
248/761
248/762
248/763
248/764
248/765
248/766
248/767
248/768
248/769
248/770
248/771
248/772
248/773
248/774
248/775
248/776
248/777
248/778
248/779
248/780
248/781
248/782
248/783
248/784
248/785
248/786
248/787
248/788
248/789
248/790
248/791
248/792
248/793
248/794
248/795
248/796
248/797
248/798
248/799
248/800
248/801
248/802
248/803
248/804
248/805
248/806
248/807
248/808
248/809
248/810
248/811
248/812
248/813
248/814
248/815
248/816
248/817
248/818
248/819
248/820
248/821
248/822
248/823
248/824
248/825
248/826
248/827
248/828
248/829
248/830
248/831
248/832
248/833
248/834
248/835
248/836
248/837
248/838
248/839
248/840
248/841
248/842
248/843
248/844
248/845
248/846
248/847
248/848
248/849
248/850
248/851
248/852
248/853
248/854
248/855
248/856
248/857
248/858
248/859
248/860
248/861
248/862
248/863
248/864
248/865
248/866
248/867
248/868
248/869
248/870
248/871
248/872
248/873
248/874
248/875
248/876
248/877
248/878
248/879
248/880
248/881
248/882
248/883
248/884
248/885
248/886
248/887
248/888
248/889
248/890
248/891
248/892
248/893
248/894
248/895
248/896
248/897
248/898
248/899
248/900
248/901
248/902
248/903
248/904
248/905
248/906
248/907
248/908
248/909
248/910
248/911
248/912
248/913
248/914
248/915
248/916
248/917
248/918
248/919
248/920
248/921
248/922
248/923
248/924
248/925
248/926
248/927
248/928
248/929
248/930
248/931
248/932
248/933
248/934
248/935
248/936
248/937
248/938
248/939
248/940
248/941
248/942
248/943
248/944
248/945
248/946
248/947
248/948
248/949
248/950
248/951
248/952
248/953
248/954
248/955
248/956
248/957
248/958
248/959
248/960
248/961
248/962
248/963
248/964
248/965
248/966
248/967
248/968
248/969
248/970
248/971
248/972
248/973
248/974
248/975
248/976
248/977
248/978
248/979
248/980
248/981
248/982
248/983
248/984
248/985
248/986
248/987
248/988
248/989
248/990
248/991
248/992
248/993
248/994
248/995
248/996
248/997
248/998
248/999
248/1000

Vielen Dank für Ihre Aufmerksamkeit!

Gerne beantworte ich Ihre Fragen!

Dipl.-Ing. Klaus Eiting
Thalen *Consult* GmbH