RQ 1, Stat. 0+154,000
Bestand

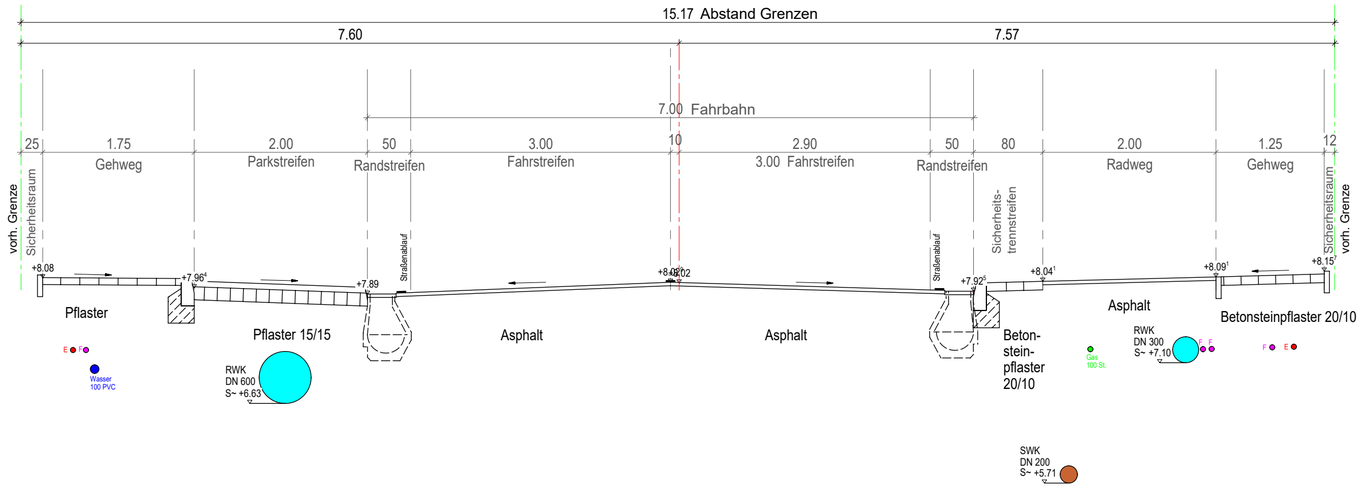

RQ 1, Stat. 0+154,000
Planung

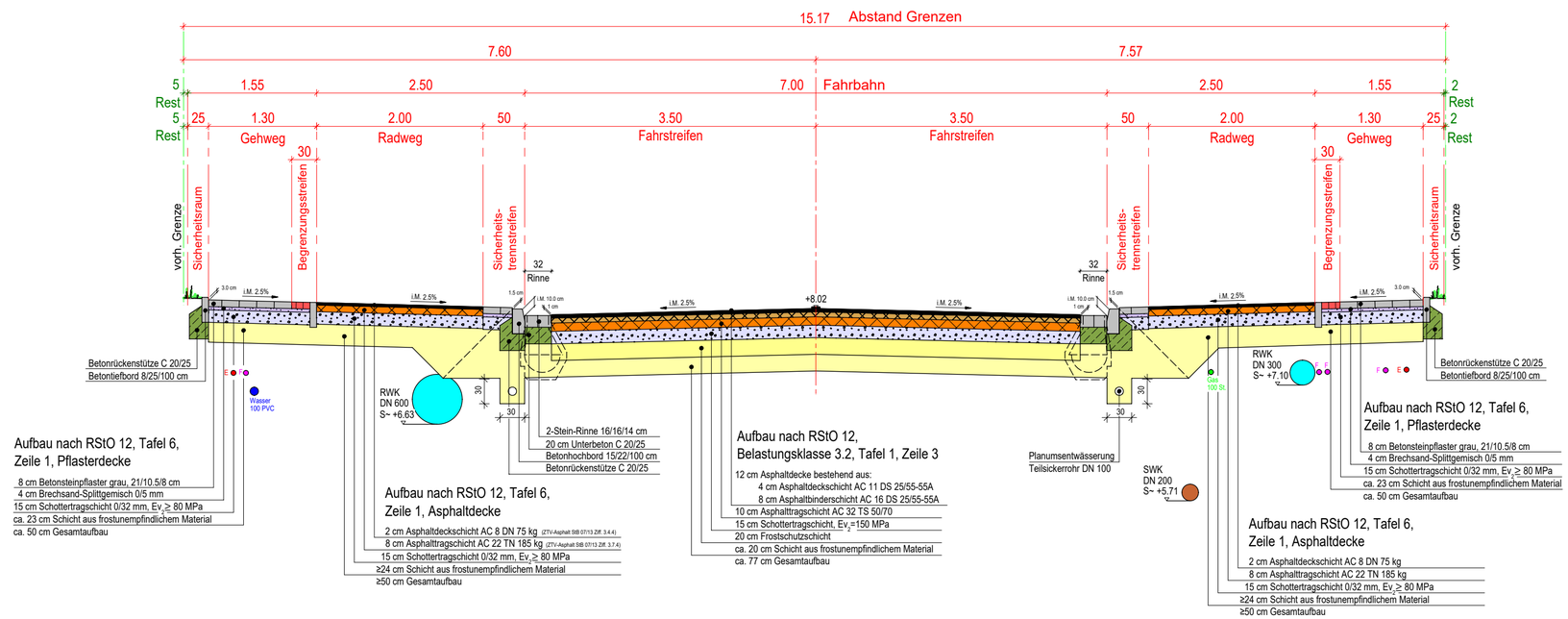

Aufgestellt:	Straßenbaubehördlich geprüft:
Gemeinde Edewecht, den 2020	Oldenburg, den 2020
.....	..... Niedersächsische Landesbehörde für Straßenbau und Verkehr Geschäftsbereich Aurich

ÄNDERUNGEN	DATUM	NAME	INDEX

URHEBERRECHTE AN ALLEN UNTERLAGEN BLEIBEN DEM PLANVERFASSER. VERVIELFÄLTIGUNGEN UND KOPIEN (AUCH TEILWEISE), SOWIE ZUGÄNGLICHMACHUNG ODER ÜBERLASSUNG AN DRITTE BEDÜRFEN DER BESONDEREN GENEHMIGUNG.

BAUVORHABEN

SANIERUNG L 828
OLDENBURGER STRASSE

VORABZUG

BAUHERR / AUFTRAGGEBER

GEMEINDE EDEWECHT

PLANINHALT

REGELQUERSCHNITT 1, STAT. 0+154,000
VON HAUPTSTRASSE BIS BREEWEG

MASSSTAB 1:50

PROJEKT-NR.	PROJEKTLTG.	BEARBEITUNG	GEPRÜFT	PLANSTAND	BLATT	ANL.-NR.
10729	EITING	PS / GTH		ENTWURF	1	

PLANBEZEICHNUNG	DATUM	INDEX	INDEX-DATUM
10729_TBA_3_PL_RQ_0601	18.09.2020		

PLANVERFASSER

Thalen Consult GmbH
INGENIEURE - ARCHITEKTEN - STADTPLANER
Sitz der Gesellschaft: Urwaldstr. 39 26340 Neuenburg Tel: 0 44 52 - 9 16 - 0 Fax: 0 44 52 - 9 16 - 1 01 E-Mail: info@thalen.de
TIEFBAU / INFRASTRUKTUR